

# 2021 다문화청소년 종단연구: 기초분석보고서(1기 패널)

연구보고 21-R14-1

양계민 · 장윤선 · 정윤미 · 한지형

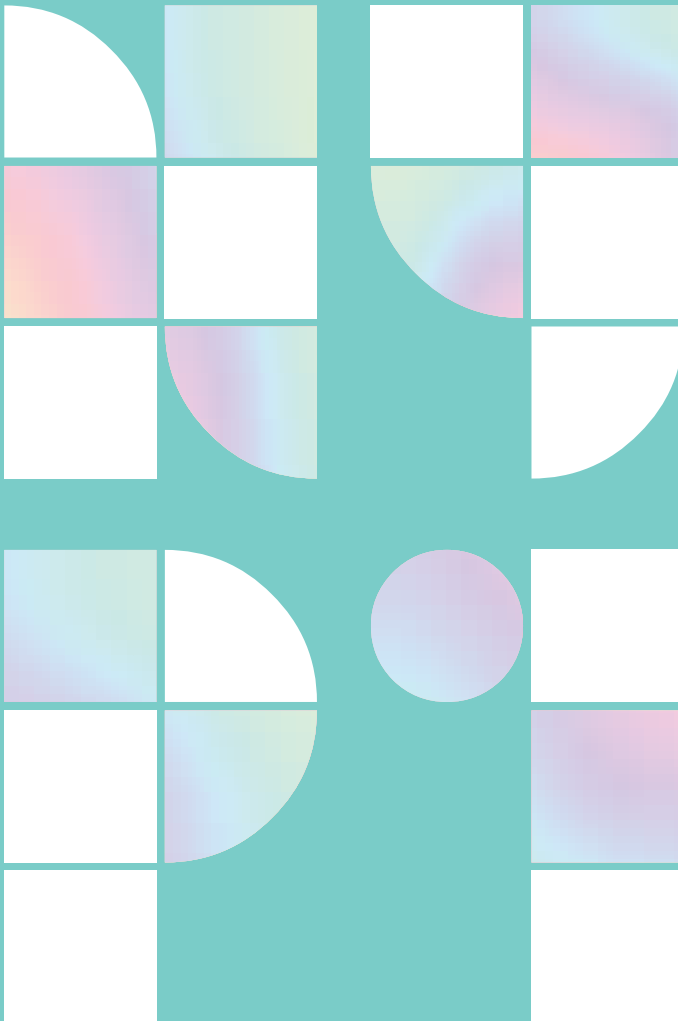



---

연구보고 21-R14-1

---

# 2021 다문화청소년 종단연구:

## 기초분석보고서(1기 패널)

---

**연구책임자** 양계민(한국청소년정책연구원·선임연구위원)

**공동연구원** 정윤미(한국청소년정책연구원 전문연구원)

한지형(한국청소년정책연구원 전문연구원)

장윤선(대구교육대학교 조교수)

**연구보조원** 정진영(한국청소년정책연구원·연구사업운영원)



## 이용자 안내문

- 통계명: 다문화청소년패널조사
- 조사목적
  - 전국 다문화가족 청소년의 성장과 발달과정을 파악
  - 다문화가족 청소년들이 건전하고 긍정적으로 발달할 수 있도록 돕는 정책 수립을 위한 기초자료로 활용
- 조사기간
  - 작성 주기: 매년 1회
  - 조사실사기간 : 2020년 7월 ~ 12월
  - 조사대상기간 : 2019년 조사 참여 이후부터 현재
- 조사대상
  - 조사단위: 가구단위(청소년, 학부모)
  - 대상범위: 2011년 기준 전국의 초등학교 4학년 다문화청소년 및 학부모(2020년 현재 만18세~21세)
- 법적근거
  - 통계법 제18조 1항에 의해 승인된 일반통계(승인번호 제402003호)
- 작성방법 및 작성절차
  - 작성방법: 가구방문 면접조사(TAPI를 이용한 조사)
    - ※ 2018년까지는 CAPI를 활용
  - 작성절차: 표본가구 → 전문조사기관 조사원 → 전문조사기관 → 한국청소년정책연구원

□ 조사연혁

조사차수	조사대상	패널유지율
1차년도	1,625가구(청소년 1,635명, 학부모 1,625명) 패널 구축	100.0%
2차년도	1,490가구(청소년 1,500명, 학부모 1,484명) 패널조사 실시	91.4%
3차년도	1,433가구(청소년 1,443명, 학부모 1,426명) 패널조사 실시	88.2%
4차년도	1,371가구(청소년 1,381명, 학부모 1,361명) 패널조사 실시	84.4%
5차년도	1,338가구(청소년 1,348명, 학부모 1,330명) 패널조사 실시	82.3%
6차년도	1,322가구(청소년 1,332명, 학부모 1,304명) 패널조사 실시	81.4%
7차년도	1,268가구(청소년 1,277명, 학부모 1,244명) 패널조사 실시	78.0%
8차년도	1,220가구(청소년 1,229명, 학부모 1,197명) 패널조사 실시	75.1%
9차년도	1,169가구(청소년 1,178명, 학부모 1,145명) 패널조사 실시	71.9%
10차년도	1,095가구(청소년 1,103명, 학부모 1,077명) 패널조사 실시	67.4%

○ 통계청 승인통계

- 2013년 국가승인(협의)통계로 지정(승인번호: 제402003호)
- 2014년~2020년 매년 조사표 일부 문항 변경으로 통계변경 승인 진행

□ 결과공표

○ 공표방법

- 한국청소년정책연구원 홈페이지([www.nypi.re.kr](http://www.nypi.re.kr)) → 자료 → 연구보고서
- 한국아동청소년데이터아카이브(<http://www.nypi.re.kr/archive>) → 데이터다운로드 → 데이터활용 논문/보고서 → 다문화청소년패널조사

○ 공표시기 : 2021년 12월 31일

○ 공표범위 : 조사 항목별 결과표를 응답자 특성별(성별, 다문화청소년 유형별, 어머니 출신국가별, 어머니 학력별, 가구소득별, 지역규모별 대학진학여부 등)로 제시

〈 일러두기 〉

1. 본 보고서는 2020년 다문화청소년 패널조사의 1차 코호트 결과를 수록한 것입니다.
2. 다문화청소년 패널조사는 동일한 응답자를 매년 반복(지속)적으로 조사한 것으로 2011년 다문화학생과 어머니를 쌍으로 패널을 구축하였으며, 어머니가 없는 경우에는 대체양육자와 조사를 진행하고 있습니다.
3. 동 조사는 2011년 조사를 시작하여 2013년 통계청 국가승인통계로 지정, 매년 1회 조사를 실시하고 있습니다.
4. 어머니 출신국가가 베트남인 경우, 사례수가 많지 않기 때문에 해석 시 주의 바랍니다.
5. 어머니가 없어 대체양육자와 조사를 진행한 경우, 응답자 특성의 ‘어머니 출신국’, ‘어머니 학력’은 기존의 어머니 정보로 산출되었습니다.(청소년, 학부모 공통)
6. 고등학교 재학 청소년들은 제외하고 산출되었습니다.(2020년 기준 12가구)
7. 통계표에 사용된 부호의 뜻은 다음과 같습니다.  
[ - ]: 해당 숫자 없음 / [ 0 ], [ 0.0 ], [ 0.00 ]: 단위 미만
8. 통계표에 사용된 숫자는 단위 미만에서 반올림되었으므로 합계가 총계(또는 전체)와 일치하지 않을 수도 있습니다.
9. 통계표 가로의 합은 100.0%입니다.(단, 복수응답 문항의 경우는 가로의 합이 100.0%가 아닐 수 있습니다)
10. 다문화청소년 패널조사 관련 문의는 아래로 연락해 주시기 바랍니다.

- 전화: 044-415-2188
- 메일: maps@nypi.re.kr



# 2021 다문화청소년 종단연구:

기초분석보고서(1기 패널)

연구보고 21-R14-1

## I. 기초통계표

표 I-1.	현재 혼인상태	3
표 I-2.	현재 부모님과 동거 여부	4
표 I-3.	가정의 생활비 마련 주체	5
표 I-4.	가정의 생활비 마련 부담 정도	6
표 I-5.	자신의 생활비 마련 주체	7
표 I-6.	자신의 생활비 마련 부담 정도	8
표 I-7.	대학 진학 여부	9
표 I-8.	대학 진학하지 않은 이유	10
표 I-9.	대학 전공계열	11
표 I-10.	대학 입학 모집유형	12
표 I-11.	대학 입학 전형방법	13
표 I-12.	특별전형 지원 자격	14
표 I-13.	대학 선택 영향 준 요인(1순위)	15
표 I-14.	대학 선택 영향 준 요인(1+2순위)	16
표 I-15.	전공계열 및 학과 선택 영향 준 요인(1순위)	17
표 I-16.	전공계열 및 학과 선택 영향 준 요인(1+2순위)	18
표 I-17.	대학 입학 영향 준 사람 - 대학입시 전형 준비(1순위)	19
표 I-18.	대학 입학 영향 준 사람 - 대학입시 전형 준비(1+2순위)	20
표 I-19.	대학 입학 영향 준 사람 - 대학입시 관련 정보 제공(1순위)	21

표   -20.	대학 입학 영향 준 사람 - 대학입시 관련 정보 제공 (1+2순위) .....	22
표   -21.	대학 입학 영향 준 사람 - 대학 진학여부 결정(1순위) .....	23
표   -22.	대학 입학 영향 준 사람 - 대학 진학여부 결정(1+2순위) .....	24
표   -23.	대학 입학 영향 준 사람 - 입학한 대학 선택(1순위) .....	25
표   -24.	대학 입학 영향 준 사람 - 입학한 대학 선택(1+2순위) .....	26
표   -25.	대학 입학 영향 준 사람 - 전공계열 및 학부 선택(1순위) .....	27
표   -26.	대학 입학 영향 준 사람 - 전공계열 및 학부 선택(1+2순위) .....	28
표   -27.	현재 대학 학적상태 .....	29
표   -28.	지난 학기 등록금 마련 방법(1순위) .....	30
표   -29.	지난 학기 등록금 마련 방법(1+2순위) .....	31
표   -30.	등록금 마련 부담 정도 .....	32
표   -31.	대학생활 - 나는 대학생활에 만족하고 있다 .....	33
표   -32.	대학생활 - 나는 내가 이 학교를 선택한 것에 대해서 만족한다 .....	34
표   -33.	대학생활 - 나는 최근에 대학교육의 가치에 대해서 회의를 느끼고 있다 .....	35
표   -34.	대학생활 - 나는 대학생활에 적응이 힘들어 휴학이나 자퇴에 대해 많이 생각한다 .....	36
표   -35.	대학생활 - 나는 대학에서의 학업성적에 만족하고 있다 .....	37
표   -36.	대학생활 - 나는 학과공부를 열심히 하고 있다 .....	38
표   -37.	대학생활 - 나는 지금 내가 하고 있는 공부를 충분히 잘 해낼 능력이 없는 것 같다 .....	39
표   -38.	대학생활 - 나는 최근에 학습의욕이 없고 공부를 하려해도 집중이 잘 안 된다 .....	40
표   -39.	대학생활 - 나는 대학에 들어와서 속을 터놓고 이야기 할 수 있는 친구들을 많이 사귀었다 .....	41
표   -40.	대학생활 - 나는 과모임, 동아리활동, 동문회 등에 적극적으로 참여하고 있다 .....	42
표   -41.	대학생활 - 나는 최근에 대학생활에서 외롭다고 느낄 때가 많다 .....	43
표   -42.	대학생활 - 나는 대학에서 원만한 인간관계를 유지하고 있다 .....	44
표   -43.	2021년 대학입시 준비 여부 .....	45
표   -44.	2021년 대학입시 준비 이유 .....	46
표   -45.	2021년 진학 대학 종류 .....	47

표   -46.	대학진학 준비 활동 - 대입종합학원 및 기숙학원에 다님	48
표   -47.	대학진학 준비 활동 - 학원에서 개별과목을 수강함	49
표   -48.	대학진학 준비 활동 - 개인 또는 그룹으로 과외지도를 받음	50
표   -49.	대학진학 준비 활동 - 온라인 강의(EBS 포함)를 수강함	51
표   -50.	대학진학 준비 활동 - 과외, 학원 및 온라인 강의수강 없이 공부함	52
표   -51.	대학진학 준비 시 사교육 비용 부담 정도	53
표   -52.	지난 1주일간 수입 목적 일 여부	54
표   -53.	일의 개수	55
표   -54.	최근 한 달 내 수입 목적 일 여부	56
표   -55.	지난 1주일간 근로 상태 유형	57
표   -56.	가장 많이 하고 있는 일의 특성화고 전공 관련 여부	58
표   -57.	가장 많이 하고 있는 일의 직장 소재지	59
표   -58.	일주일 총 근무 일 수	60
표   -59.	하루 평균 근무 시간	61
표   -60.	월평균 총 소득	62
표   -61.	현재 주로 하고 있는 일의 만족도 - 급여 수준	63
표   -62.	현재 주로 하고 있는 일의 만족도 - 고용 안정성	64
표   -63.	현재 주로 하고 있는 일의 만족도 - 복리후생	65
표   -64.	현재 주로 하고 있는 일의 만족도 - 근무 내용	66
표   -65.	현재 주로 하고 있는 일의 만족도 - 근무시간 및 업무량	67
표   -66.	현재 주로 하고 있는 일의 만족도 - 근무 환경	68
표   -67.	현재 주로 하고 있는 일의 만족도 - 직장 내 인간관계	69
표   -68.	현재 주로 하고 있는 일의 만족도 - 개인의 발전 가능성	70
표   -69.	현재 주로 하고 있는 일의 만족도 - 전반적인 만족도	71
표   -70.	현재 취업 또는 창업 준비 여부	72
표   -71.	취업 위한 준비 - 특정 기술을 배우고 있다	73
표   -72.	취업 위한 준비 - 공무원시험 등 취업시험을 준비하고 있다	74
표   -73.	취업 위한 준비 - 자격증 취득 시험을 준비하고 있다	75
표   -74.	취업 위한 준비 - 취업에 관한 정보를 수집하고 있다	76
표   -75.	취업에 관한 정보 취득 경로(1순위)	77
표   -76.	취업에 관한 정보 취득 경로(1+2순위)	78
표   -77.	취업 준비 일자리 직종	79
표   -78.	특정분야 교육훈련 1개월 이상 수료 경험	80
표   -79.	교육훈련 기간	81

표   -80.	교육훈련 제공 기관 .....	82
표   -81.	지난 한 달 간 취업(아르바이트 제외) 등 구직활동 여부 .....	83
표   -82.	구직활동을 하지 않은 가장 주된 이유 .....	84
표   -83.	학력과 능력에 맞는 일자리나 직장이 있으면 일할 의향 .....	85
표   -84.	현재 주로 하는 일 .....	86
표   -85.	현재 그냥 쉬고 있는 가장 주된 이유 .....	87
표   -86.	자아존중감 - 나는 다른 사람처럼 가치 있는 사람이라고 생각한다 .....	88
표   -87.	자아존중감 - 나는 좋은 품성을 가졌다고 생각한다 .....	89
표   -88.	자아존중감 - 나는 대체적으로 실패한 사람이라고 생각한다 .....	90
표   -89.	자아존중감 - 나는 대부분의 다른 사람들만큼 일을 잘 할 수 있다 .....	91
표   -90.	자아존중감 - 나는 자랑할 것이 별로 없다 .....	92
표   -91.	자아존중감 - 나는 나 자신에 대해 긍정적인 태도를 가지고 있다 .....	93
표   -92.	자아존중감 - 나는 나 자신에 대하여 대체적으로 만족한다 .....	94
표   -93.	자아존중감 - 나는 가끔 나 자신이 쓸모없는 사람이라는 느낌이 든다 .....	95
표   -94.	자아존중감 - 나는 때때로 내가 좋은 사람이 아니라고 생각한다 .....	96
표   -95.	삶의 만족도 - 나는 사는 게 즐겁다 .....	97
표   -96.	삶의 만족도 - 나는 걱정거리가 별로 없다 .....	98
표   -97.	삶의 만족도 - 나는 내 삶이 행복하다고 생각한다 .....	99
표   -98.	우울 - 나는 기운이 별로 없다 .....	100
표   -99.	우울 - 나는 불행하다고 생각하거나 슬퍼하고 우울해한다 .....	101
표   -100.	우울 - 나는 걱정이 많다 .....	102
표   -101.	우울 - 나는 죽고 싶은 생각이 든다 .....	103
표   -102.	우울 - 나는 잘 우는 편이다 .....	104
표   -103.	우울 - 나는 어떤 일이 잘못 되었을 때 나 때문이라는 생각을 자주 한다 .....	105
표   -104.	우울 - 나는 외롭다 .....	106
표   -105.	우울 - 나는 모든 일에 관심과 흥미가 없다 .....	107
표   -106.	우울 - 나는 장래가 희망적이지 않은 것 같다 .....	108
표   -107.	우울 - 나는 모든 일이 힘들다 .....	109
표   -108.	건강상태 .....	110
표   -109.	지난 1년 동안 다문화가정의 자녀라는 이유로 사람들로 부터 차별을 받거나 무시당한 경험 .....	111

표   -110.	다문화가정의 자녀라는 이유로 향후 사회진출과정에서 차별 또는 불이익을 받을 가능성 .....	112
표   -111.	직업 선택 시 중요한 요소(1순위) .....	113
표   -112.	직업 선택 시 중요한 요소(1+2순위) .....	114
표   -113.	사회에 대한 생각 - 우리사회는 한 번 실패해도 다시 일어설 수 있는 기회가 있다 .....	115
표   -114.	사회에 대한 생각 - 열심히 일하면 지금보다 더 나은 계층으로 올라 갈 수 있다 .....	116
표   -115.	사회에 대한 생각 - 우리사회는 노력에 따른 공정한 대가가 제공되고 있다 .....	117
표   -116.	사회에 대한 생각 - 사회적 성취에 있어 부모의 경제·사회적 지위보다 내 노력이 더 중요하다 .....	118
표   -117.	사회에 대한 생각 - 대학은 반드시 나와야 한다 .....	119
표   -118.	사회에 대한 생각 - 한국 사회에서 교육을 어디까지 받았는지(학력)는 중요하다 .....	120
표   -119.	사회에 대한 생각 - 한국사회에서 어느 학교를 나왔는지(학벌)는 중요하다 .....	121
표   -120.	희망 학력 수준 .....	122
표   -121.	다문화가정 자녀 특별지원정책의 필요성 .....	123
표   -122.	청년 관련 정책 인지 여부 - 국가장학금 .....	124
표   -123.	청년 관련 정책 인지 여부 - 학자금 대출 .....	125
표   -124.	청년 관련 정책 인지 여부 - 청년구직활동 지원금 .....	126
표   -125.	청년 관련 정책 인지 여부 - 청년전용창업기금사업 .....	127
표   -126.	청년 관련 정책 인지 여부 - 청년내일채움공제 .....	128
표   -127.	청년 관련 정책 인지 여부 - 청년희망키움통장 .....	129
표   -128.	청년 관련 정책 인지 여부 - 청년저축계좌 .....	130
표   -129.	청년 관련 정책 인지 여부 - 청년전용 버팀목전세자금 .....	131
표   -130.	청년 관련 정책 인지 여부 - 청년행복주택 .....	132
표   -131.	청년 관련 정책 인지 여부 - 국민내일배움카드 .....	133
표   -132.	청년 관련 정책 인지 여부 - 청년취업아카데미 .....	134
표   -133.	청년 관련 정책 인지 여부 - 취업성공패키지 .....	135
표   -134.	청년 관련 정책 인지 여부 - 창업성공패키지 .....	136
표   -135.	청년 관련 정책 이용 여부 - 국가장학금 .....	137
표   -136.	청년 관련 정책 이용 여부 - 학자금 대출 .....	138
표   -137.	청년 관련 정책 이용 여부 - 청년구직활동 지원금 .....	139

표 I-138.	청년 관련 정책 이용 여부 - 청년전용창업기금사업	140
표 I-139.	청년 관련 정책 이용 여부 - 청년내일채움공제	141
표 I-140.	청년 관련 정책 이용 여부 - 청년희망키움통장	142
표 I-141.	청년 관련 정책 이용 여부 - 청년저축계좌	143
표 I-142.	청년 관련 정책 이용 여부 - 청년전용 버팀목전세자금	144
표 I-143.	청년 관련 정책 이용 여부 - 청년행복주택	145
표 I-144.	청년 관련 정책 이용 여부 - 국민내일배움카드	146
표 I-145.	청년 관련 정책 이용 여부 - 청년취업아카데미	147
표 I-146.	청년 관련 정책 이용 여부 - 취업성공패키지	148
표 I-147.	청년 관련 정책 이용 여부 - 창업성공패키지	149
표 I-148.	청년 관련 정책 이용 도움 정도 - 국가장학금	150
표 I-149.	청년 관련 정책 이용 도움 정도 - 학자금 대출	151
표 I-150.	군 복무 여부	152
표 I-151.	사회에 대한 생각 - 우리사회는 한 번 실패해도 다시 일어설 수 있는 기회가 있다	153
표 I-152.	사회에 대한 생각 - 열심히 일하면 지금보다 더 나은 계층으로 올라 갈 수 있다	154
표 I-153.	사회에 대한 생각 - 우리사회는 노력에 따른 공정한 대가가 제공되고 있다	155
표 I-154.	사회에 대한 생각 - 사회적 성취에 있어 부모의 경제·사회적 지위보다 내 노력이 더 중요하다	156
표 I-155.	사회에 대한 생각 - 대학은 반드시 나와야 한다	157
표 I-156.	사회에 대한 생각 - 한국 사회에서 교육을 어디까지 받았는지(학력)는 중요하다	158
표 I-157.	사회에 대한 생각 - 한국사회에서 어느 학교를 나왔는지(학벌)는 중요하다	159
표 I-158.	가정의 월평균 소득수준	160
표 I-159.	가정의 경제적 형편	161

## II. 주요항목 상대표준오차

표 II-1.	연도별 건강상태	165
표 II-2.	연도별 자아존중감	165
표 II-3.	연도별 삶의 만족도	166
표 II-4.	사회적 가치	166

# ○———— 제1장 기초통계표



표 1-1. 현재 혼인상태

단위 : %

미혼	결혼	동거	기타	구분
99.7	0.1	0.2	-	전 체
99.8	-	0.2	-	성 별
99.6	0.2	0.2	-	남 자
				여 자
				어머니 출신국가 별
100.0	-	-	-	한 국
100.0	-	-	-	중 국 ( 한 쪽 등 )
100.0	-	-	-	중 국 ( 조 선 쪽 )
95.2	-	4.8	-	베 트 남
100.0	-	-	-	필 리 핀
100.0	-	-	-	일 본
97.8	2.2	-	-	태 국
98.2	-	1.8	-	기 타
				어머니 학력 별
98.3	-	1.7	-	중 출 이 하
99.8	0.2	-	-	고 졸
100.0	-	-	-	전문대 / 대졸 이상
100.0	-	-	-	모름 / 무응답
				가구 소득 별
100.0	-	-	-	1 0 0 만 원 미 만
99.5	0.5	-	-	100 ~ 200만원 미만
99.7	-	0.3	-	200 ~ 300만원 미만
99.7	-	0.3	-	300 ~ 400만원 미만
100.0	-	-	-	400 ~ 500만원 미만
100.0	-	-	-	5 0 0 만 원 이 상
100.0	-	-	-	모름 / 무응답
				지역 규모 별
99.6	-	0.4	-	대 도 시
100.0	-	-	-	중 소 도 시
99.4	0.3	0.3	-	농 산 어 촌
				대학 진학 여부
100.0	-	-	-	대학 진학(4년제 이상)
100.0	-	-	-	대학 진학(전문대)
99.2	0.3	0.5	-	대 학 미 진 학

표 1-2. 현재 부모님과 동거 여부

단위 : %

구분	[동거] 현재 부모님과 함께 살고 있다	[비동거] 경제적으로 독립하지 않은 채 일시적으로 따로 살고 있다 (학업, 군복무, 직장 등의 이유로 떨어져 지내는 경우)	[독립] 현재 부모님과 함께 살고 있지 않으며, 경제적으로 독립한 상태이다(결혼, 장성하여 경제적으로 독립한 경우)
전체	71.1	26.5	2.4
성별			
남자	70.9	26.4	2.7
여자	71.3	26.5	2.1
어머니 출신국가별			
한국	78.8	18.2	3.0
중국 (한족 등)	79.2	20.8	-
중국 (조선족)	75.9	19.9	4.2
베트남	38.1	52.4	9.5
필리핀	68.7	29.2	2.1
일본	70.0	29.2	0.8
태국	69.6	17.4	13.0
기타	73.2	26.8	-
어머니 학력별			
중졸 이하	70.3	24.6	5.1
고졸	69.6	27.5	2.9
전문대 / 대졸 이상	73.3	25.8	0.9
모름 / 무응답	-	-	100.0
가구 소득별			
100만원 미만	73.5	26.5	-
100 ~ 200만원 미만	70.5	26.0	3.5
200 ~ 300만원 미만	73.3	24.1	2.6
300 ~ 400만원 미만	69.8	28.6	1.6
400 ~ 500만원 미만	72.3	26.8	0.9
500만원 이상	75.5	17.0	7.5
모름 / 무응답	51.5	48.5	-
지역 규모별			
대도시	84.6	14.6	0.7
중소도시	75.8	22.6	1.6
농산어촌	53.2	41.9	4.9
대학 진학 여부			
대학 진학(4년제 이상)	67.7	32.3	-
대학 진학(전문대)	71.7	27.9	0.4
대학 미진학	74.7	18.7	6.6

표 1-3. 가정의 생활비 마련 주체

단위 : %

부모님(또는 다른 가족구성원)이 전적으로 마련한다	부모님(또는 다른 가족구성원)이 대부분 마련하고 본인이 일부 마련한다	본인과 부모님(또는 다른 가족구성원)이 번번씩 마련한다	본인이 대부분 마련하고, 일부 부모님(또는 다른 가족구성원)의 도움을 받는다	본인이 전적으로 마련한다	기타	구분
78.4	12.6	2.6	2.7	3.6	0.2	전체
78.5	12.5	3.0	2.3	3.4	0.2	성별
78.2	12.7	2.1	3.0	3.7	0.2	남자
						여자
97.0	-	-	-	3.0	-	어머니 출신국가별
79.2	10.4	6.5	-	2.6	1.3	한 국
83.8	6.3	2.6	3.7	3.7	-	중 국 ( 한 쪽 등 )
81.0	4.8	4.8	-	9.5	-	중 국 ( 조 선 쪽 )
71.8	16.9	3.2	4.2	3.9	-	베 트 남
80.7	12.8	1.6	2.6	2.1	0.3	필 리 핀
71.7	15.2	2.2	-	10.9	-	일 본
69.6	23.2	1.8	-	5.4	-	태 국
						기 타
70.3	14.4	4.2	3.4	7.6	-	어머니 학력별
81.6	10.1	1.9	2.5	3.6	0.2	중 출 이 하
76.8	15.1	2.9	2.7	2.2	0.2	고 출
-	-	-	-	100.0	-	전문대 / 대졸 이상
						모름 / 무응답
64.7	17.6	8.8	2.9	2.9	2.9	가구소득별
75.0	12.0	3.5	4.0	5.0	0.5	1 0 0 만 원 미 만
77.9	12.8	2.3	2.9	4.1	-	100 ~ 200만원 미만
80.0	13.7	1.9	1.9	2.5	-	200 ~ 300만원 미만
85.7	9.8	0.9	2.7	0.9	-	300 ~ 400만원 미만
84.9	3.8	3.8	1.9	5.7	-	400 ~ 500만원 미만
66.7	24.2	3.0	-	6.1	-	5 0 0 만 원 이 상
						모름 / 무응답
80.1	13.1	1.1	3.4	1.9	0.4	지역규모별
79.2	12.1	3.2	2.0	3.2	0.2	대 도 시
75.7	13.1	2.7	3.0	5.5	-	중 소 도 시
						농 산 어 촌
83.0	11.4	2.2	2.2	0.9	0.2	대학진학여부
82.3	12.1	2.3	1.9	1.1	0.4	대학 진학(4년제 이상)
70.3	14.5	3.2	3.7	8.4	-	대학 진학(전문대)
						대 학 미 진 학

표 1-4. 가정의 생활비 마련 부담 정도

단위 : %

구분	전혀 부담을 느끼지 않는다	별로 부담을 느끼지 않는다	보통이다	약간 부담을 느낀다	매우 부담을 느낀다
전체	15.0	22.6	32.5	21.8	8.1
성별					
남자	16.1	25.0	35.7	17.9	5.4
여자	13.9	20.5	29.5	25.4	10.7
어머니 출신국가별					
한국	-	100.0	-	-	-
중국 (한족 등)	20.0	6.7	20.0	46.7	6.7
중국 (조선족)	12.9	29.0	41.9	9.7	6.5
베트남	25.0	-	50.0	25.0	-
필리핀	11.3	23.8	26.3	27.5	11.3
일본	12.3	23.3	35.6	20.5	8.2
태국	30.8	15.4	30.8	23.1	-
기타	29.4	23.5	41.2	-	5.9
어머니 학력별					
중졸 이하	14.3	20.0	34.3	17.1	14.3
고졸	17.9	21.1	23.2	31.6	6.3
전문대 / 대졸 이상	12.6	24.3	40.8	14.6	7.8
모름 / 무응답	-	100.0	-	-	-
가구 소득별					
100만원 미만	-	-	27.3	36.4	36.4
100 ~ 200만원 미만	14.3	12.2	28.6	30.6	14.3
200 ~ 300만원 미만	15.8	19.7	35.5	27.6	1.3
300 ~ 400만원 미만	19.0	30.2	36.5	11.1	3.2
400 ~ 500만원 미만	6.3	37.5	31.3	12.5	12.5
500만원 이상	25.0	50.0	25.0	-	-
모름 / 무응답	9.1	27.3	18.2	18.2	27.3
지역 규모별					
대도시	19.2	23.1	25.0	21.2	11.5
중소도시	13.7	21.6	34.3	20.6	9.8
농산어촌	13.8	23.8	35.0	23.8	3.8
대학 진학 여부					
대학 진학(4년제 이상)	6.7	22.7	30.7	32.0	8.0
대학 진학(전문대)	21.7	19.6	37.0	17.4	4.3
대학 미진학	17.7	23.9	31.9	16.8	9.7

주) 부모님이 전적으로 마련하는 경우 제외한 모든 경우

표 1-5. 자신의 생활비 마련 주체

단위 : %

부모님(또는 다른 가족구성원)이 전적으로 마련한다	부모님(또는 다른 가족구성원)이 대부분 마련하고 본인이 일부 마련한다	본인과 부모님(또는 다른 가족구성원)이 반반씩 마련한다	본인이 대부분 마련하고, 일부 부모님(또는 다른 가족구성원)의 도움을 받는다	본인이 전적으로 마련한다	기타	구분
62.4	16.6	3.8	8.5	8.5	0.2	전체
64.6	15.8	3.5	7.0	9.0	-	성별
60.4	17.4	4.0	9.9	8.0	0.4	남자
						여자
65.6	25.0	3.1	3.1	3.1	-	어머니 출신국가별
62.3	18.2	3.9	10.4	5.2	-	한 국
71.0	12.0	4.9	6.0	6.0	-	중 국 ( 한 쪽 등 )
84.2	5.3	-	10.5	-	-	중 국 ( 조 선 쪽 )
59.4	15.5	4.3	9.0	11.5	0.4	베 트 남
60.3	19.5	2.9	8.4	8.7	0.3	필 리 핀
60.0	17.5	-	12.5	10.0	-	일 본
57.1	14.3	7.1	12.5	8.9	-	태 국
						기 타
62.5	15.2	4.5	9.8	8.0	-	어머니 학력별
67.3	15.6	3.1	6.7	7.3	-	중 출 이 하
56.9	18.2	4.3	10.3	9.9	0.4	고 출
-	-	-	-	-	-	전문대 / 대졸 이상
						모름 / 무응답
47.1	23.5	14.7	5.9	8.8	-	가구소득별
63.2	11.4	5.7	10.4	8.8	0.5	1 0 0 만 원 미 만
62.1	16.1	3.0	9.0	9.6	0.3	100 ~ 200만원 미만
64.5	19.7	3.2	5.8	6.8	-	200 ~ 300만원 미만
61.3	18.0	3.6	9.0	8.1	-	300 ~ 400만원 미만
71.4	4.1	-	14.3	10.2	-	400 ~ 500만원 미만
48.5	30.3	-	12.1	9.1	-	5 0 0 만 원 이 상
						모름 / 무응답
60.8	15.5	3.8	10.2	9.8	-	지역규모별
63.0	17.0	3.9	8.4	7.6	-	대 도 시
62.9	16.9	3.5	7.3	8.6	0.6	중 소 도 시
						농 산 어 촌
67.7	17.7	3.1	7.2	3.8	0.4	대학진학여부
66.3	18.9	4.9	4.5	5.3	-	대학 진학(4년제 이상)
53.0	13.5	3.7	13.2	16.6	-	대학 진학(전문대)
						대 학 미 진 학

표 1-6. 자신의 생활비 마련 부담 정도

단위 : %

구분	전혀 부담을 느끼지 않는다	별로 부담을 느끼지 않는다	보통이다	약간 부담을 느낀다	매우 부담을 느낀다
전체	13.6	25.9	32.4	22.1	6.0
성별					
남자	16.0	26.0	33.7	21.5	2.8
여자	11.5	25.8	31.3	22.6	8.8
어머니 출신국가별					
한국	18.2	18.2	45.5	9.1	9.1
중국 (한족 등)	6.9	34.5	17.2	34.5	6.9
중국 (조선족)	17.0	30.2	30.2	17.0	5.7
베트남	33.3	-	33.3	33.3	-
필리핀	8.0	25.0	32.1	26.8	8.0
일본	16.0	24.7	34.0	20.0	5.3
태국	12.5	25.0	43.8	12.5	6.3
기타	20.8	25.0	33.3	20.8	-
어머니 학력별					
중졸 이하	11.9	28.6	35.7	9.5	14.3
고졸	16.9	22.9	24.1	31.9	4.2
전문대/대졸 이상	11.1	27.9	38.9	16.3	5.8
모름 / 무응답	-	-	-	-	-
가구 소득별					
100만원 미만	5.6	11.1	27.8	33.3	22.2
100 ~ 200만원 미만	4.3	27.1	30.0	27.1	11.4
200 ~ 300만원 미만	15.9	23.0	31.0	27.0	3.2
300 ~ 400만원 미만	14.5	29.1	35.5	19.1	1.8
400 ~ 500만원 미만	20.9	27.9	37.2	9.3	4.7
500만원 이상	35.7	21.4	28.6	7.1	7.1
모름 / 무응답	-	35.3	29.4	17.6	17.6
지역 규모별					
대도시	15.4	26.9	27.9	22.1	7.7
중소도시	14.4	22.8	35.0	22.2	5.6
농산어촌	10.5	29.8	32.5	21.9	5.3
대학 진학 여부					
대학 진학(4년제 이상)	7.7	29.6	28.9	28.2	5.6
대학 진학(전문대)	14.6	24.7	36.0	18.0	6.7
대학 미진학	18.0	23.4	33.5	19.2	6.0

주) 부모님이 전적으로 마련하는 경우 제외한 모든 경우

표 1-7. 대학 진학 여부

단위 : %

예	아니오	구분
65.7	34.3	전 체
61.4	38.6	성 별
69.7	30.3	남 자
		여 자
60.6	39.4	어머니 출신국가별
66.2	33.8	한 국 ( 한 족 등 )
66.0	34.0	중 국 ( 조 선 족 )
66.7	33.3	베 트 남
62.0	38.0	필 리 핀
68.9	31.1	일 본
60.9	39.1	대 국
67.9	32.1	기 타
59.3	40.7	어머니 학력별
64.8	35.2	중 출 이 하
68.6	31.4	고 졸
-	100.0	전문대 / 대졸 이상
		모름 / 무응답
67.6	32.4	가구소득별
61.0	39.0	1 0 0 만 원 미 만
64.8	35.2	100 ~ 200만원 미만
68.6	31.4	200 ~ 300만원 미만
70.5	29.5	300 ~ 400만원 미만
69.8	30.2	400 ~ 500만원 미만
51.5	48.5	5 0 0 만 원 이 상
		모름 / 무응답
62.5	37.5	지역규모별
66.7	33.3	대 도 시
66.9	33.1	중 소 도 시
		농 산 어 촌
100.0	-	대학 진학 여부
100.0	-	대학 진학(4년제 이상)
1.6	98.4	대학 진학(전문대)
		대 학 미 진 학

표 1-8. 대학 진학하지 않은 이유

단위 : %

구분	합격한 대학이 만족스럽지 않아서	합격한 대학이 없어서	가정형편이 어려워서	부모님(또는 보호자)이 대학 진학에 반대해서	대학진학의 필요성을 느끼지 못해서	기타
전체	7.5	7.0	9.1	0.5	58.3	17.6
성별						
남자	7.4	7.4	8.9	1.0	58.1	17.2
여자	7.6	6.4	9.4	-	58.5	18.1
어머니 출신국가별						
한국	7.7	-	15.4	-	53.8	23.1
중국(한족 등)	19.2	3.8	3.8	-	57.7	15.4
중국(조선족)	7.7	12.3	3.1	1.5	60.0	15.4
베트남	-	-	-	-	85.7	14.3
필리핀	7.4	6.5	13.0	-	58.3	14.8
일본	5.9	7.6	11.8	-	57.1	17.6
태국	-	5.6	-	5.6	50.0	38.9
기타	11.1	-	5.6	-	61.1	22.2
어머니 학력별						
중졸 이하	6.3	4.2	4.2	-	64.6	20.8
고졸	7.1	5.4	11.4	0.5	61.4	14.1
전문대/대졸 이상	8.5	9.9	7.8	0.7	51.8	21.3
모름 / 무응답	-	-	-	-	100.0	-
가구 소득별						
100만원 미만	-	-	-	-	72.7	27.3
100 ~ 200만원 미만	5.1	9.0	17.9	2.6	50.0	15.4
200 ~ 300만원 미만	9.1	3.3	9.1	-	61.2	17.4
300 ~ 400만원 미만	11.1	10.1	6.1	-	56.6	16.2
400 ~ 500만원 미만	3.0	15.2	-	-	57.6	24.2
500만원 이상	6.3	-	6.3	-	75.0	12.5
모름 / 무응답	-	-	12.5	-	62.5	25.0
지역 규모별						
대도시	11.0	10.0	8.0	-	57.0	14.0
중소도시	7.9	8.5	11.5	0.6	52.7	18.8
농산어촌	3.7	1.8	6.4	0.9	67.9	19.3
대학 진학 여부						
대학 진학(4년제 이상)	-	-	-	-	-	-
대학 진학(전문대)	-	-	-	-	-	-
대학 미진학	7.5	7.0	9.1	0.5	58.3	17.6

주) 대학에 진학하지 않은 경우

표 1-9. 대학 전공계열

단위 : %

교육 (교육학 유아교육 사범계열 포함)	예술 및 인문학 (예술 인문학 어문학 포함)	사회과학 (언론 및 정보학)	경영 및 행정 법학	자연과학 (수학 및 통계학)	정보통신 기술 (컴퓨터 공학 전산학 포함)	공학 및 제조 건설 (건축학 포함)	농림어업 및 수의학	보건 및 복지 (의약학 및 보육, 복지, 성경학 포함)	서비스 (체육학 및 관광, 여가, 위생 경비학 포함)	기타 (자유 전공 등)	구분	
4.9	18.5	2.9	10.5	4.5	12.7	13.9	0.7	17.0	10.7	3.6	전	체
											성	별
2.2	15.5	1.5	10.8	3.1	22.9	22.6	0.9	6.5	9.6	4.3	남	자
7.1	21.1	4.1	10.2	5.6	4.3	6.9	0.5	25.6	11.7	3.0	여	자
											어머니 출신국가 별	
-	5.0	10.0	5.0	5.0	25.0	10.0	5.0	25.0	5.0	5.0	한	국
2.0	23.5	2.0	15.7	3.9	13.7	15.7	-	15.7	5.9	2.0	중	국 (한족 등)
7.9	25.4	4.0	8.7	3.2	14.3	11.9	-	15.1	6.3	3.2	중	국 (조선족)
-	21.4	-	7.1	7.1	14.3	28.6	-	14.3	-	7.1	베	트 남
4.0	14.8	2.3	8.5	3.4	14.2	13.6	-	23.3	13.1	2.8	필	리 판
4.2	18.2	2.7	12.5	6.8	11.0	14.0	1.1	13.6	11.7	4.2	일	본
14.3	7.1	3.6	3.6	-	10.7	10.7	3.6	21.4	21.4	3.6	태	국
5.3	23.7	2.6	13.2	-	5.3	18.4	-	13.2	13.2	5.3	기	타
											어머니 학력 별	
2.9	18.6	2.9	7.1	2.9	15.7	14.3	-	21.4	14.3	-	중	졸 이 하
4.7	19.2	2.4	9.7	3.8	14.2	12.7	0.6	17.7	10.9	4.1	고	졸
5.5	17.9	3.6	12.0	5.5	10.4	15.3	1.0	15.3	9.7	3.9	전	문대 / 대졸 이상
-	-	-	-	-	-	-	-	-	-	-	모	름 / 무응답
											가구 소득 별	
4.3	17.4	4.3	8.7	4.3	4.3	8.7	-	17.4	26.1	4.3	1	0 0 만 원 미 만
4.1	18.0	0.8	13.9	4.9	11.5	9.0	0.8	22.1	12.3	2.5	100 ~ 200	만 원 미만
5.8	13.9	3.1	9.0	1.8	14.3	15.2	0.4	18.4	11.7	6.3	200 ~ 300	만 원 미만
5.6	15.3	3.7	12.0	6.9	13.9	14.4	1.4	16.2	7.9	2.8	300 ~ 400	만 원 미만
3.8	34.2	3.8	7.6	2.5	12.7	11.4	-	12.7	10.1	1.3	400 ~ 500	만 원 미만
2.7	16.2	-	8.1	10.8	10.8	27.0	-	10.8	10.8	2.7	5	0 0 만 원 이상
-	58.8	5.9	5.9	-	-	17.6	-	5.9	5.9	-	모	름 / 무응답
											지역 규모 별	
3.6	21.0	3.6	9.0	6.0	14.4	16.8	-	10.2	11.4	4.2	대	도 시
4.5	19.1	3.3	12.1	4.2	12.4	13.0	0.6	16.1	10.0	4.5	중	소 도 시
6.4	15.9	1.8	9.1	3.6	11.8	13.2	1.4	23.6	11.4	1.8	농	산 어 촌
											대학 진학 여부	
4.5	20.2	4.3	12.8	6.1	12.1	16.6	0.2	13.9	6.1	3.4	대	학 진학(4년제 이상)
5.7	16.2	0.8	6.8	1.5	14.0	9.8	1.5	22.6	17.7	3.4	대	학 진학(전문대)
-	-	-	-	16.7	-	-	-	-	50.0	33.3	대	학 미 진 학

주) 대학에 진학한 경우

표 1-10. 대학 입학 모집유형

단위 : %

구분	수시모집	정시모집
<b>전 체</b>	89.1	10.9
<b>성 별</b>		
남 자	85.8	14.2
여 자	91.9	8.1
<b>어머니 출신국가별</b>		
한 국	85.0	15.0
중 국 ( 한 족 등 )	80.4	19.6
중 국 ( 조 선 족 )	85.7	14.3
베 트 남	92.9	7.1
필 리 핀	94.9	5.1
일 본	88.6	11.4
태 국	92.9	7.1
기 타	86.8	13.2
<b>어머니 학력별</b>		
중 출 이 하	88.6	11.4
고 졸	90.6	9.4
전문대 / 대졸 이상	87.7	12.3
모름 / 무응답	-	-
<b>가구 소득별</b>		
1 0 0 만 원 미 만	100.0	-
100 ~ 200만원 미만	91.0	9.0
200 ~ 300만원 미만	87.9	12.1
300 ~ 400만원 미만	90.7	9.3
400 ~ 500만원 미만	83.5	16.5
5 0 0 만 원 이 상	83.8	16.2
모름 / 무응답	94.1	5.9
<b>지역 규모별</b>		
대 도 시	83.8	16.2
중 소 도 시	89.7	10.3
농 산 어 촌	92.3	7.7
<b>대학 진학 여부</b>		
대학 진학(4년제 이상)	89.2	10.8
대학 진학(전문대)	89.4	10.6
대학 미 진학	66.7	33.3

주) 대학에 진학한 경우

표 1-11. 대학 입학 전형방법

단위 : %

일반전형	특별전형	구분
77.3	22.7	전 체
77.4	22.6	성 별
77.2	22.8	남 자
		여 자
80.0	20.0	어머니 출신국가 별
80.4	19.6	한 국
77.0	23.0	중 국 ( 한 족 등 )
92.9	7.1	중 국 ( 조 선 족 )
77.8	22.2	베 트 남
75.4	24.6	필 리 핀
89.3	10.7	일 본
68.4	31.6	태 국
		기 타
80.0	20.0	어머니 학 력 별
76.7	23.3	중 출 이 하
77.3	22.7	고 출
-	-	전문대 / 대졸 이상
		모름 / 무응답
65.2	34.8	가 구 소 득 별
73.0	27.0	1 0 0 만 원 미 만
74.0	26.0	100 ~ 200만원 미만
81.9	18.1	200 ~ 300만원 미만
81.0	19.0	300 ~ 400만원 미만
86.5	13.5	400 ~ 500만원 미만
70.6	29.4	5 0 0 만 원 이 상
		모름 / 무응답
76.6	23.4	지 역 규 모 별
77.6	22.4	대 도 시
77.3	22.7	중 소 도 시
		농 산 어 촌
76.5	23.5	대 학 진 학 여 부
78.5	21.5	대 학 진 학(4년제 이상)
83.3	16.7	대 학 진 학(전문대)
		대 학 미 진 학

주) 대학에 진학한 경우

표 1-12. 특별전형 지원 자격

단위 : %

구분	다문화 가정자녀	특성학교 졸업자	성적 우수자	특기자 (대회입상, 여학생적 등)	국가보훈 대상자	기초생활 수급자 및 차상위 계층	농어촌 학생	재외국민 (외국인 가정, 북한이탈 주민 등)	다자녀 및 한부모가정 자녀	기타
전체	30.7	20.2	2.5	6.7	-	12.9	17.8	-	3.1	6.1
성별										
남자	37.0	16.4	1.4	8.2	-	11.0	20.5	-	-	5.5
여자	25.6	23.3	3.3	5.6	-	14.4	15.6	-	5.6	6.7
어머니 출신국가별										
한국	-	-	-	25.0	-	25.0	50.0	-	-	-
중국 (한족 등)	40.0	30.0	-	10.0	-	-	20.0	-	-	-
중국 (조선족)	24.1	27.6	3.4	6.9	-	10.3	20.7	-	-	6.9
베트남	100.0	-	-	-	-	-	-	-	-	-
필리핀	20.5	23.1	2.6	5.1	-	23.1	15.4	-	5.1	5.1
일본	38.5	18.5	3.1	4.6	-	7.7	16.9	-	4.6	6.2
태국	33.3	-	-	33.3	-	-	33.3	-	-	-
기타	33.3	8.3	-	8.3	-	25.0	8.3	-	-	16.7
어머니 학력별										
중졸 이하	28.6	35.7	-	7.1	-	7.1	21.4	-	-	-
고졸	26.6	21.5	3.8	7.6	-	11.4	20.3	-	2.5	6.3
전문대/대졸 이상	35.7	15.7	1.4	5.7	-	15.7	14.3	-	4.3	7.1
모름 / 무응답	-	-	-	-	-	-	-	-	-	-
가구 소득별										
100만원 미만	12.5	25.0	-	-	-	62.5	-	-	-	-
100 ~ 200만원 미만	24.2	33.3	6.1	6.1	-	21.2	3.0	-	6.1	-
200 ~ 300만원 미만	31.0	15.5	3.4	6.9	-	12.1	20.7	-	-	10.3
300 ~ 400만원 미만	41.0	15.4	-	2.6	-	2.6	28.2	-	5.1	5.1
400 ~ 500만원 미만	20.0	33.3	-	20.0	-	6.7	13.3	-	-	6.7
500만원 이상	80.0	-	-	20.0	-	-	-	-	-	-
모름 / 무응답	-	-	-	-	-	-	60.0	-	20.0	20.0
지역 규모별										
대도시	30.8	38.5	-	7.7	-	15.4	2.6	-	-	5.1
중소도시	37.8	20.3	2.7	4.1	-	14.9	8.1	-	5.4	6.8
농산어촌	20.0	6.0	4.0	10.0	-	8.0	44.0	-	2.0	6.0
대학 진학 여부										
대학 진학(4년제 이상)	39.0	6.7	2.9	6.7	-	13.3	23.8	-	3.8	3.8
대학 진학(전문대)	15.8	43.9	1.8	7.0	-	12.3	7.0	-	1.8	10.5
대학 미진학	-	100.0	-	-	-	-	-	-	-	-

주) 대학에 진학하였으며, 특별전형으로 입학한 경우

표 1-13. 대학 선택 영향 준 요인(1순위)

단위 : %

대학 또는 전공의 사회적 평판	본인의 적성과 희망	본인의 성적	취업전망	대학 홍보	가정형편	지리적 여건(통학 편리성 등)	장학금 혜택	원하는 직업과의 관련성	기타	구분
10.2	32.1	25.9	13.7	1.1	1.7	4.9	2.6	7.0	0.8	전체
12.7	27.9	26.0	17.0	0.9	2.2	3.4	2.2	6.8	0.9	성별
8.1	35.5	25.9	10.9	1.3	1.3	6.1	3.0	7.1	0.8	남자
										여자
										어머니 출신국가별
35.0	15.0	15.0	10.0	5.0	-	5.0	5.0	10.0	-	한국
13.7	29.4	33.3	17.6	-	2.0	2.0	-	2.0	-	중국(한족 등)
7.9	30.2	30.2	12.7	0.8	0.8	6.3	1.6	8.7	0.8	중국(조선족)
21.4	28.6	35.7	7.1	-	-	-	-	7.1	-	베트남
8.0	33.0	26.1	15.9	0.6	3.4	4.5	2.8	5.1	0.6	필리핀
9.8	35.6	23.1	11.0	1.5	0.4	5.7	3.4	8.7	0.8	일본
3.6	21.4	21.4	28.6	3.6	7.1	3.6	3.6	3.6	3.6	태국
13.2	31.6	26.3	13.2	-	2.6	2.6	2.6	5.3	2.6	기타
										어머니 학력별
8.6	22.9	32.9	21.4	1.4	5.7	4.3	1.4	1.4	-	중졸 이하
8.3	35.1	22.4	14.5	1.5	1.2	5.0	2.9	8.0	1.2	고졸
12.7	30.8	28.2	11.0	0.6	1.3	4.9	2.6	7.1	0.6	전문대/대졸 이상
-	-	-	-	-	-	-	-	-	-	모름/무응답
										가구소득별
8.7	26.1	17.4	17.4	-	8.7	8.7	8.7	4.3	-	100만 원 미만
5.7	29.5	29.5	11.5	0.8	2.5	5.7	4.9	9.0	0.8	100 ~ 200만원 미만
10.3	32.3	20.6	14.8	2.2	2.2	6.3	3.1	7.2	0.9	200 ~ 300만원 미만
9.7	36.6	26.4	13.9	0.5	0.9	4.2	1.4	6.5	-	300 ~ 400만원 미만
19.0	25.3	30.4	12.7	-	-	2.5	1.3	7.6	1.3	400 ~ 500만원 미만
13.5	29.7	35.1	13.5	-	-	-	-	5.4	2.7	500만 원 이상
-	35.3	35.3	11.8	5.9	-	5.9	-	-	5.9	모름/무응답
										지역규모별
13.2	32.3	28.7	8.4	1.2	1.2	4.8	3.6	5.4	1.2	대도시
11.2	33.3	27.0	11.8	0.9	0.6	5.2	3.0	6.4	0.6	중소도시
6.4	30.0	22.3	20.5	1.4	3.6	4.5	1.4	9.1	0.9	농산어촌
										대학진학여부
13.0	33.9	28.5	9.6	0.4	1.3	4.3	2.9	6.1	-	대학진학(4년제 이상)
5.7	29.4	21.5	20.0	2.3	2.3	6.0	2.3	8.3	2.3	대학진학(전문대)
-	16.7	33.3	33.3	-	-	-	-	16.7	-	대학미진학

주) 대학에 진학한 경우

주) '대학 또는 전공의 사회적 평판'은 '대학의 사회적 평판'을 의미함

표 1-14. 대학 선택 영향 준 요인(1+2순위)

단위 : %

구분	대학 또는 전공의 사회적 평판	본인의 적성과 희망	본인의 성적	취업전망	대학 홍보	가정형편	지리적 여건(통학 편리성 등)	장학금 혜택	원하는 직업과의 관련성	기타
전체	15.8	49.1	43.9	29.0	3.8	4.6	13.4	8.5	23.2	2.0
성별										
남자	18.3	44.9	41.8	31.6	4.6	5.0	11.5	8.4	23.5	2.2
여자	13.7	52.5	45.7	26.9	3.0	4.3	15.0	8.6	22.8	1.8
어머니 출신국가별										
한국	40.0	45.0	50.0	20.0	10.0	-	5.0	10.0	10.0	5.0
중국 (한족 등)	21.6	43.1	51.0	35.3	-	3.9	13.7	5.9	19.6	-
중국 (조선족)	13.5	49.2	44.4	27.0	3.2	4.0	13.5	5.6	29.4	1.6
베트남	35.7	42.9	57.1	28.6	-	7.1	14.3	-	14.3	-
필리핀	10.8	50.6	44.9	30.1	2.3	6.8	13.6	8.5	25.6	1.1
일본	17.0	52.7	40.9	27.3	4.9	3.4	14.4	9.5	20.5	2.3
태국	7.1	35.7	35.7	39.3	10.7	7.1	14.3	17.9	17.9	3.6
기타	15.8	39.5	47.4	31.6	2.6	5.3	7.9	10.5	28.9	5.3
어머니 학력별										
중졸 이하	12.9	41.4	45.7	35.7	1.4	11.4	14.3	10.0	17.1	1.4
고졸	14.5	48.4	42.2	32.2	4.1	4.7	11.8	8.6	24.5	2.1
전문대/대졸 이상	17.9	51.6	45.5	24.0	3.9	2.9	14.9	8.1	23.1	1.9
모름 / 무응답	-	-	-	-	-	-	-	-	-	-
가구 소득별										
100만 원 미만	13.0	34.8	30.4	43.5	-	13.0	13.0	17.4	21.7	8.7
100 ~ 200만원 미만	9.8	46.7	51.6	23.0	3.3	5.7	17.2	9.8	27.9	0.8
200 ~ 300만원 미만	15.2	51.6	34.5	30.0	4.5	6.3	13.0	9.0	25.6	1.8
300 ~ 400만원 미만	15.7	51.9	50.0	28.7	3.7	2.8	11.1	6.9	22.2	0.5
400 ~ 500만원 미만	25.3	44.3	41.8	30.4	2.5	3.8	17.7	7.6	19.0	1.3
500만 원 이상	21.6	48.6	45.9	32.4	2.7	-	5.4	10.8	13.5	10.8
모름 / 무응답	11.8	41.2	58.8	29.4	11.8	-	17.6	-	11.8	5.9
지역 규모별										
대도시	19.8	49.1	48.5	23.4	4.2	6.0	14.4	7.2	19.2	1.2
중소도시	15.2	48.5	43.3	28.2	4.2	3.0	13.9	10.0	23.6	1.5
농산어촌	13.6	50.0	41.4	34.5	2.7	5.9	11.8	7.3	25.5	3.2
대학 진학 여부										
대학 진학(4년제 이상)	19.5	52.0	48.2	23.3	2.5	4.0	13.2	8.5	20.4	1.1
대학 진학(전문대)	9.8	44.9	37.0	38.5	5.7	5.7	13.6	7.5	27.9	3.4
대학 미진학	-	16.7	33.3	33.3	16.7	-	16.7	50.0	16.7	-

주) 대학에 진학한 경우

주) '대학 또는 전공의 사회적 평판'은 '대학의 사회적 평판'을 의미함

표 1-15. 전공계열 및 학과 선택 영향 준 요인(1순위)

단위 : %

대학 또는 전공의 사회적 평판	본인의 적성과 희망	본인의 성적	취업전망	대학 홍보	가정형편	지리적 여건(통학 편리성 등)	장학금 혜택	원하는 직업과의 관련성	기타	구분
6.3	43.2	18.3	17.0	1.0	1.4	1.0	1.4	9.2	1.3	전체
6.2	39.6	20.7	17.0	0.9	1.9	0.6	1.5	10.2	1.2	성별
6.3	46.2	16.2	17.0	1.0	1.0	1.3	1.3	8.4	1.3	남자
										여자
10.0	50.0	10.0	25.0	-	-	-	5.0	-	-	어머니 출신국가별
5.9	41.2	25.5	19.6	2.0	-	2.0	-	3.9	-	한 국
4.0	49.2	15.9	22.2	-	0.8	0.8	-	7.1	-	중 국 ( 한 쪽 등 )
7.1	21.4	28.6	42.9	-	-	-	-	-	-	중 국 ( 조 선 쪽 )
6.8	41.5	21.0	15.3	0.6	2.8	0.6	0.6	9.1	1.7	베 트 남
7.2	45.5	16.3	12.9	1.1	1.1	1.5	1.5	12.1	0.8	필 리 핀
-	35.7	10.7	25.0	7.1	3.6	-	3.6	10.7	3.6	일 본
7.9	28.9	23.7	13.2	-	-	-	7.9	10.5	7.9	태 국
										기 타
5.7	41.4	17.1	27.1	-	1.4	-	1.4	5.7	-	어머니 학력별
4.7	43.7	18.6	17.1	1.8	1.5	1.8	1.5	8.8	0.6	중 출 이 하
8.1	43.2	18.2	14.6	0.3	1.3	0.3	1.3	10.4	2.3	고 출
-	-	-	-	-	-	-	-	-	-	전문대 / 대졸 이상
										모름 / 무응답
8.7	39.1	21.7	8.7	-	13.0	4.3	-	4.3	-	가구소득별
4.9	36.9	13.9	19.7	2.5	3.3	1.6	0.8	13.9	2.5	100 ~ 200만원 미만
7.6	44.8	14.3	16.6	0.4	0.9	0.9	2.7	10.8	0.9	200 ~ 300만원 미만
4.2	45.4	24.5	16.7	1.4	-	0.5	0.5	6.9	-	300 ~ 400만원 미만
7.6	38.0	19.0	22.8	-	-	1.3	1.3	6.3	3.8	400 ~ 500만원 미만
10.8	48.6	16.2	13.5	-	2.7	-	-	8.1	-	500만원 이상
5.9	58.8	17.6	-	-	-	-	5.9	5.9	5.9	모름 / 무응답
8.4	41.9	23.4	11.4	0.6	1.2	-	1.8	9.0	2.4	지역규모별
4.8	43.0	19.4	16.7	1.2	1.2	0.6	1.8	9.7	1.5	대 도 시
6.8	44.5	12.7	21.8	0.9	1.8	2.3	0.5	8.6	-	중 소 도 시
										농 산 어 촌
6.5	49.1	19.7	12.1	1.1	1.3	0.9	0.9	7.8	0.4	대학 진학 여부
6.0	33.6	15.5	25.7	0.8	1.5	1.1	2.3	10.9	2.6	대학 진학(4년제 이상)
-	33.3	33.3	-	-	-	-	-	33.3	-	대학 진학(전문대)
										대학 미진학

주) 대학에 진학한 경우  
 주) '대학 또는 전공의 사회적 평판'은 '전공의 사회적 평판'을 의미함

표 1-16. 전공계열 및 학과 선택 영향 준 요인(1+2순위)

단위 : %

구분	대학 또는 전공의 사회적 평판	본인의 적성과 희망	본인의 성적	취업전망	대학 홍보	가정형편	지리적 여건(통학 편리성 등)	장학금 혜택	원하는 직업과의 관련성	기타
전체	13.5	60.0	32.6	38.1	3.1	3.9	4.0	3.8	30.3	1.7
성별										
남자	14.6	57.0	34.1	39.6	2.8	4.3	4.0	4.0	30.7	1.9
여자	12.7	62.4	31.5	36.8	3.3	3.6	4.1	3.6	29.9	1.5
어머니 출신국가별										
한국	25.0	60.0	25.0	55.0	-	-	-	10.0	15.0	-
중국(한족 등)	13.7	62.7	43.1	39.2	3.9	-	5.9	-	23.5	-
중국(조선족)	11.1	63.5	34.1	42.1	1.6	3.2	4.0	1.6	27.8	-
베트남	21.4	57.1	35.7	57.1	7.1	7.1	-	-	7.1	7.1
필리핀	12.5	58.5	33.0	38.6	2.3	6.8	1.7	2.8	34.1	1.7
일본	13.6	63.3	30.7	31.8	3.0	3.4	6.1	4.5	33.7	1.5
태국	10.7	46.4	25.0	50.0	10.7	7.1	-	3.6	21.4	3.6
기타	18.4	39.5	34.2	39.5	5.3	-	5.3	13.2	28.9	7.9
어머니 학력별										
중졸 이하	10.0	55.7	30.0	47.1	1.4	5.7	4.3	2.9	27.1	-
고졸	11.5	60.2	34.8	38.6	4.7	3.2	3.8	3.8	28.0	1.2
전문대/대졸 이상	16.6	60.7	30.8	35.4	1.6	4.2	4.2	3.9	33.4	2.6
모름 / 무응답	-	-	-	-	-	-	-	-	-	-
가구소득별										
100만 원 미만	21.7	47.8	30.4	30.4	-	17.4	4.3	4.3	39.1	-
100 ~ 200만 원 미만	8.2	58.2	31.1	37.7	4.1	8.2	3.3	5.7	31.1	2.5
200 ~ 300만 원 미만	13.9	58.7	29.1	37.7	3.6	3.1	4.5	4.0	34.1	1.8
300 ~ 400만 원 미만	11.6	62.5	39.8	40.7	3.2	1.4	2.8	2.8	26.9	-
400 ~ 500만 원 미만	19.0	53.2	32.9	38.0	2.5	3.8	8.9	2.5	24.1	3.8
500만 원 이상	24.3	73.0	21.6	40.5	-	2.7	2.7	2.7	29.7	2.7
모름 / 무응답	11.8	76.5	23.5	17.6	-	-	-	5.9	35.3	5.9
지역규모별										
대도시	15.0	56.3	37.7	28.7	2.4	4.2	3.6	5.4	32.9	2.4
중소도시	12.4	59.4	32.7	39.1	3.6	3.0	3.0	3.9	31.2	1.8
농산어촌	14.1	63.6	28.6	43.6	2.7	5.0	5.9	2.3	26.8	0.9
대학진학여부										
대학진학(4년제 이상)	14.3	65.0	35.7	32.3	2.7	2.5	3.6	3.6	29.6	1.1
대학진학(전문대)	12.5	52.1	27.5	48.3	3.8	6.4	4.9	3.4	30.9	2.6
대학미진학	-	33.3	33.3	16.7	-	-	-	33.3	50.0	-

주) 대학에 진학한 경우

주) '대학 또는 전공의 사회적 평판'은 '전공의 사회적 평판'을 의미함

표 1-17. 대학 입학 영향 준 사람 - 대학입시 전형 준비(1순위)

단위 : %

본인	부모님	부모님을 제외한 가족(형제 자매, 친인척 등)	학교선생님	학원(과외) 선생님	지역 청소년·대문화 관련 기관의 선생님	친구	기타	구분	
53.0	6.8	2.0	29.8	4.7	0.4	2.4	0.8	전	체
								성	별
52.6	9.0	2.2	27.2	5.0	0.9	2.2	0.9	남	자
53.3	5.1	1.8	32.0	4.6	-	2.5	0.8	여	자
								어	머니 출신 국가 별
60.0	10.0	-	25.0	5.0	-	-	-	한	국
56.9	5.9	2.0	23.5	7.8	-	3.9	-	중	국 ( 한 쪽 등 )
54.8	7.1	0.8	28.6	4.8	-	3.2	0.8	중	국 ( 조 선 쪽 )
50.0	-	-	42.9	-	-	7.1	-	베	트 남
55.1	4.0	1.7	30.7	3.4	0.6	3.4	1.1	필	리 핀
50.8	8.3	2.7	29.9	5.7	0.8	1.5	0.4	일	본
50.0	3.6	7.1	35.7	-	-	-	3.6	태	국
47.4	13.2	-	31.6	5.3	-	-	2.6	기	타
								어	머니 학 력 별
52.9	5.7	2.9	32.9	4.3	-	1.4	-	중	졸 이 하
53.1	6.2	1.2	30.1	4.4	0.6	3.5	0.9	고	졸
52.9	7.8	2.6	28.9	5.2	0.3	1.3	1.0	전	문 대 / 대 졸 이 상
-	-	-	-	-	-	-	-	모	름 / 무 응 답
								가	구 소 득 별
69.6	4.3	4.3	13.0	4.3	-	4.3	-	1	0 0 만 원 미 만
53.3	6.6	-	29.5	4.9	0.8	3.3	1.6	100	~ 200만원 미만
54.7	5.8	1.8	29.6	4.0	0.4	2.7	0.9	200	~ 300만원 미만
54.2	6.5	1.9	30.1	4.2	0.5	2.3	0.5	300	~ 400만원 미만
44.3	11.4	2.5	34.2	6.3	-	1.3	-	400	~ 500만원 미만
48.6	8.1	5.4	24.3	10.8	-	-	2.7	5	0 0 만 원 이 상
41.2	5.9	5.9	47.1	-	-	-	-	모	름 / 무 응 답
								지	역 규 모 별
56.3	8.4	2.4	27.5	4.2	-	0.6	0.6	대	도 시
50.6	5.5	2.1	29.7	6.7	0.6	3.6	1.2	중	소 도 시
54.1	7.7	1.4	31.8	2.3	0.5	1.8	0.5	농	산 어 촌
								대	학 진 학 여 부
55.8	4.9	2.0	28.3	5.4	0.7	1.8	1.1	대	학 진 학 ( 4 년 제 이 상 )
47.9	10.2	1.9	32.8	3.8	-	3.0	0.4	대	학 진 학 ( 전 문 대 )
66.7	-	-	16.7	-	-	16.7	-	대	학 미 진 학

주) 대학에 진학한 경우

표 1-18. 대학 입학 영향 준 사람 - 대학입시 전형 준비(1+2순위)

단위 : %

구분	본인	부모님	부모님을 제외한 가족(형제 자매, 친인척 등)	학교선생님	학원(과외) 선생님	지역 청소년· 다문화 관련 기관의 선생님	친구	기타
전체	72.4	22.6	4.5	59.1	9.5	0.6	14.8	1.7
성별								
남자	72.1	26.0	4.0	58.5	8.7	0.9	13.6	2.2
여자	72.6	19.8	4.8	59.6	10.2	0.3	15.7	1.3
어머니 출신국가별								
한국	80.0	45.0	-	60.0	5.0	-	-	-
중국 (한족 등)	68.6	19.6	2.0	60.8	17.6	-	15.7	-
중국 (조선족)	73.8	28.6	3.2	54.8	9.5	-	15.1	1.6
베트남	85.7	21.4	-	64.3	14.3	-	14.3	-
필리핀	69.3	16.5	4.0	63.6	5.1	0.6	21.6	2.8
일본	75.0	23.5	6.1	56.1	10.6	0.8	13.3	0.8
태국	71.4	14.3	7.1	64.3	7.1	3.6	3.6	3.6
기타	60.5	23.7	5.3	65.8	13.2	-	7.9	5.3
어머니 학력별								
중졸 이하	71.4	15.7	5.7	67.1	8.6	-	12.9	1.4
고졸	72.6	21.8	2.9	58.7	8.0	0.6	19.2	1.2
전문대/대졸 이상	72.4	25.0	5.8	57.8	11.4	0.6	10.4	2.3
모름 / 무응답	-	-	-	-	-	-	-	-
가구 소득별								
100만원 미만	87.0	26.1	8.7	47.8	8.7	-	4.3	-
100 ~ 200만원 미만	67.2	18.9	3.3	51.6	9.0	1.6	26.2	2.5
200 ~ 300만원 미만	75.3	20.2	2.2	61.0	6.7	0.4	15.2	2.2
300 ~ 400만원 미만	73.6	21.8	4.6	62.5	9.3	0.5	13.0	1.4
400 ~ 500만원 미만	68.4	31.6	6.3	58.2	16.5	-	7.6	-
500만원 이상	70.3	35.1	10.8	56.8	16.2	-	8.1	2.7
모름 / 무응답	58.8	17.6	11.8	70.6	5.9	-	11.8	-
지역 규모별								
대도시	76.6	28.7	6.6	50.9	9.0	-	9.0	1.8
중소도시	68.8	19.1	3.6	61.8	12.7	0.9	17.6	1.5
농산어촌	74.5	23.2	4.1	61.4	5.0	0.5	15.0	1.8
대학 진학 여부								
대학 진학(4년제 이상)	74.2	21.5	5.2	61.0	11.4	0.9	11.0	2.0
대학 진학(전문대)	68.7	24.9	3.4	57.0	6.0	-	21.1	1.1
대학 미진학	100.0	-	-	16.7	16.7	-	16.7	-

주) 대학에 진학한 경우

표 1-19. 대학 입학 영향 준 사람 - 대학입시 관련 정보 제공(1순위)

단위 : %

본인	부모님	부모님을 제외한 가족(형제 자매, 친인척 등)	학교선생님	학원(과외) 선생님	지역 청소년·대문화 관련 기관의 선생님	친구	기타	구분	
38.9	5.9	1.5	42.1	6.6	0.3	3.2	1.5	전	체
								성	별
39.3	6.5	1.5	39.6	7.1	0.6	3.7	1.5	남	자
38.6	5.3	1.5	44.2	6.1	-	2.8	1.5	여	자
								어	머니 출신 국가 별
35.0	10.0	-	45.0	10.0	-	-	-	한	국
37.3	2.0	-	45.1	15.7	-	-	-	중	국 ( 한 쪽 등 )
43.7	4.0	1.6	34.1	7.9	-	5.6	3.2	중	국 ( 조 선 쪽 )
50.0	-	-	50.0	-	-	-	-	베	트 남
40.9	1.7	1.1	49.4	2.8	1.1	2.3	0.6	필	리 핀
37.9	9.5	1.5	38.6	6.8	-	4.2	1.5	일	본
21.4	7.1	3.6	60.7	3.6	-	-	3.6	태	국
34.2	10.5	5.3	36.8	7.9	-	2.6	2.6	기	타
								어	머니 학 력 별
37.1	2.9	2.9	42.9	8.6	-	2.9	2.9	중	졸 이 하
39.5	5.3	0.9	42.5	6.5	-	4.1	1.2	고	졸
38.6	7.1	1.9	41.6	6.2	0.6	2.3	1.6	전	문 대 / 대 졸 이 상
-	-	-	-	-	-	-	-	모	름 / 무 응 답
								가	구 소 득 별
47.8	-	8.7	21.7	8.7	-	13.0	-	1	0 0 만 원 미 만
40.2	4.1	-	42.6	6.6	-	4.1	2.5	100	~ 200만원 미만
41.7	5.8	1.3	41.3	4.5	0.4	3.6	1.3	200	~ 300만원 미만
37.0	6.0	1.4	44.4	7.4	0.5	2.3	0.9	300	~ 400만원 미만
38.0	10.1	2.5	38.0	10.1	-	1.3	-	400	~ 500만원 미만
32.4	5.4	2.7	45.9	8.1	-	-	5.4	5	0 0 만 원 이 상
23.5	5.9	-	58.8	-	-	5.9	5.9	모	름 / 무 응 답
								지	역 규 모 별
42.5	7.2	1.8	40.1	6.0	-	1.8	0.6	대	도 시
36.7	4.8	1.5	40.9	10.0	0.6	3.3	2.1	중	소 도 시
39.5	6.4	1.4	45.5	1.8	-	4.1	1.4	농	산 어 촌
								대	학 진 학 여 부
39.0	4.9	1.6	41.0	8.1	0.4	2.9	2.0	대	학 진 학 ( 4 년 제 이 상 )
38.9	7.5	1.5	44.2	3.8	-	3.4	0.8	대	학 진 학 ( 전 문 대 )
33.3	-	-	33.3	16.7	-	16.7	-	대	학 미 진 학

주) 대학에 진학한 경우

표 1-20. 대학 입학 영향 준 사람 - 대학입시 관련 정보 제공(1+2순위)

단위 : %

구분	본인	부모님	부모님을 제외한 가족(형제 자매, 친인척 등)	학교선생님	학원(과외) 선생님	지역 청소년· 다문화 관련 기관의 선생님	친구	기타
<b>전체</b>	64.3	17.3	4.5	67.4	11.0	0.7	18.3	2.6
<b>성별</b>								
남자	62.5	19.2	5.0	66.9	12.4	1.2	17.0	2.5
여자	65.7	15.7	4.1	67.8	9.9	0.3	19.3	2.8
<b>어머니 출신국가별</b>								
한국	50.0	55.0	-	65.0	15.0	-	5.0	-
중국 (한족 등)	62.7	7.8	3.9	74.5	21.6	-	15.7	2.0
중국 (조선족)	62.7	19.8	2.4	64.3	11.9	0.8	17.5	3.2
베트남	78.6	14.3	-	78.6	7.1	-	21.4	-
필리핀	63.1	10.2	3.4	73.3	6.3	1.1	26.1	2.3
일본	67.8	20.5	5.3	63.6	11.0	0.8	17.0	2.7
태국	57.1	10.7	7.1	64.3	7.1	-	14.3	3.6
기타	60.5	18.4	13.2	65.8	18.4	-	5.3	5.3
<b>어머니 학력별</b>								
중졸 이하	64.3	8.6	4.3	70.0	10.0	-	20.0	2.9
고졸	63.7	16.8	3.2	67.3	10.0	0.6	22.1	2.9
전문대/대졸 이상	64.9	19.8	5.8	66.9	12.3	1.0	13.6	2.3
모름 / 무응답	-	-	-	-	-	-	-	-
<b>가구 소득별</b>								
100만 원 미만	69.6	8.7	8.7	65.2	13.0	-	21.7	4.3
100 ~ 200만원 미만	62.3	15.6	1.6	60.7	9.8	-	27.0	2.5
200 ~ 300만원 미만	67.3	14.8	5.8	67.3	6.7	1.8	18.4	3.1
300 ~ 400만원 미만	63.9	17.6	3.7	69.9	13.4	0.5	17.1	1.9
400 ~ 500만원 미만	68.4	24.1	5.1	65.8	16.5	-	11.4	-
500만 원 이상	51.4	27.0	8.1	75.7	16.2	-	10.8	8.1
모름 / 무응답	47.1	17.6	-	76.5	5.9	-	11.8	5.9
<b>지역 규모별</b>								
대도시	65.3	22.8	6.6	63.5	10.8	1.2	12.6	2.4
중소도시	60.9	16.1	3.3	67.3	15.8	0.6	19.7	2.7
농산어촌	68.6	15.0	4.5	70.5	4.1	0.5	20.5	2.7
<b>대학 진학 여부</b>								
대학 진학(4년제 이상)	64.6	15.9	4.3	69.3	13.7	1.1	14.8	3.1
대학 진학(전문대)	63.4	20.0	4.9	64.5	6.4	-	23.8	1.9
대학 미진학	83.3	-	-	50.0	16.7	-	33.3	-

주) 대학에 진학한 경우

표 1-21. 대학 입학 영향 준 사람 - 대학 진학여부 결정(1순위)

단위 : %

본인	부모님	부모님을 제외한 가족(형제 자매, 친인척 등)	학교선생님	학원(과외) 선생님	지역 청소년·다문화 관련 기관의 선생님	친구	기타	구분	
66.0	14.6	0.8	14.1	2.1	0.1	1.4	0.8	전	체
								성	별
64.7	13.6	1.2	15.2	1.9	0.3	1.9	1.2	남	자
67.0	15.5	0.5	13.2	2.3	-	1.0	0.5	여	자
								어	머니 출신 국가 별
70.0	25.0	-	5.0	-	-	-	-	한	국
68.6	9.8	-	9.8	7.8	-	3.9	-	중	국 ( 한 쪽 등 )
66.7	13.5	-	15.1	3.2	-	0.8	0.8	중	국 ( 조 선 쪽 )
78.6	-	-	21.4	-	-	-	-	베	트 남
66.5	9.7	1.1	19.3	-	0.6	2.3	0.6	필	리 핀
67.4	15.9	1.1	11.4	1.9	-	1.1	1.1	일	본
50.0	28.6	-	17.9	-	-	-	3.6	태	국
52.6	28.9	2.6	10.5	5.3	-	-	-	기	타
								어	머니 학 력 별
68.6	8.6	-	18.6	4.3	-	-	-	중	졸 이 하
66.1	15.6	1.2	12.7	1.5	-	2.1	0.9	고	졸
65.3	14.9	0.6	14.6	2.3	0.3	1.0	1.0	전	문 대 / 대 졸 이 상
-	-	-	-	-	-	-	-	모	름 / 무 응 답
								가	구 소 득 별
52.2	13.0	4.3	21.7	4.3	-	4.3	-	1	0 0 만 원 미 만
69.7	11.5	0.8	12.3	1.6	-	2.5	1.6	100	~ 200만원 미만
66.4	14.8	0.9	13.0	2.2	-	1.8	0.9	200	~ 300만원 미만
69.4	13.4	-	15.3	-	0.5	0.9	0.5	300	~ 400만원 미만
54.4	21.5	1.3	15.2	7.6	-	-	-	400	~ 500만원 미만
67.6	16.2	-	10.8	2.7	-	-	2.7	5	0 0 만 원 이 상
58.8	17.6	5.9	17.6	-	-	-	-	모	름 / 무 응 답
								지	역 규 모 별
64.7	20.4	0.6	13.2	-	-	1.2	-	대	도 시
66.1	13.3	0.9	12.4	3.9	0.3	1.8	1.2	중	소 도 시
66.8	12.3	0.9	17.3	0.9	-	0.9	0.9	농	산 어 촌
								대	학 진 학 여 부
67.3	12.3	0.7	13.7	2.9	0.2	1.8	1.1	대	학 진 학 ( 4 년 제 이 상 )
64.2	18.9	0.8	14.3	0.8	-	0.8	0.4	대	학 진 학 ( 전 문 대 )
50.0	-	16.7	33.3	-	-	-	-	대	학 미 진 학

주) 대학에 진학한 경우

표 1-22. 대학 입학 영향 준 사람 - 대학 진학여부 결정(1+2순위)

단위 : %

구분	본인	부모님	부모님을 제외한 가족(형제 자매, 친인척 등)	학교선생님	학원(과외) 선생님	지역 청소년·다문화 관련 기관의 선생님	친구	기타
전체	81.7	43.9	4.3	37.8	5.4	0.4	8.6	1.7
성별								
남자	79.3	43.7	4.0	40.6	5.9	0.6	10.5	2.2
여자	83.8	44.2	4.6	35.5	5.1	0.3	7.1	1.3
어머니 출신국가별								
한국	90.0	70.0	5.0	25.0	-	-	-	5.0
중국(한족 등)	80.4	41.2	2.0	39.2	13.7	-	7.8	-
중국(조선족)	79.4	48.4	2.4	38.9	7.9	0.8	6.3	0.8
베트남	85.7	42.9	7.1	50.0	7.1	-	7.1	-
필리핀	80.1	34.1	4.0	46.0	1.7	0.6	13.6	3.4
일본	84.8	47.0	5.7	31.4	4.5	0.4	9.1	1.1
태국	71.4	50.0	3.6	35.7	3.6	-	3.6	3.6
기타	78.9	39.5	5.3	42.1	13.2	-	-	-
어머니 학력별								
중졸이하	80.0	35.7	5.7	47.1	7.1	-	5.7	1.4
고졸	81.7	44.5	4.7	36.3	4.4	0.3	11.2	1.2
전문대/대졸이상	82.1	45.1	3.6	37.3	6.2	0.6	6.5	2.3
모름/무응답	-	-	-	-	-	-	-	-
가구소득별								
100만원미만	73.9	34.8	4.3	39.1	8.7	-	4.3	8.7
100~200만원미만	81.1	41.0	4.1	32.0	4.9	-	13.1	2.5
200~300만원미만	79.8	41.3	4.9	38.6	3.6	0.9	10.3	0.9
300~400만원미만	88.4	44.4	2.8	40.3	3.2	0.5	7.9	0.9
400~500만원미만	75.9	49.4	3.8	41.8	13.9	-	5.1	-
500만원이상	78.4	62.2	5.4	29.7	10.8	-	2.7	5.4
모름/무응답	70.6	41.2	17.6	35.3	5.9	-	-	5.9
지역규모별								
대도시	83.2	55.7	4.2	29.3	4.2	0.6	4.8	1.8
중소도시	81.8	38.8	3.3	37.0	8.5	0.3	10.9	2.1
농산어촌	80.5	42.7	5.9	45.5	1.8	0.5	8.2	0.9
대학진학여부								
대학진학(4년제 이상)	83.6	43.9	4.5	37.2	6.7	0.7	6.5	1.8
대학진학(전문대)	78.5	44.9	3.8	38.9	3.0	-	12.1	1.5
대학미진학	83.3	-	16.7	33.3	16.7	-	16.7	-

주) 대학에 진학한 경우

표 1-23. 대학 입학 영향 준 사람 - 입학한 대학 선택(1순위)

단위 : %

본인	부모님	부모님을 제외한 가족(형제 자매, 친인척 등)	학교선생님	학원(과외) 선생님	지역 청소년·대문화 관련 기관의 선생님	친구	기타	구분
66.4	12.6	1.3	15.2	2.4	-	1.3	1.0	전체
65.0	11.8	1.2	18.0	1.5	-	1.2	1.2	성별
67.5	13.2	1.3	12.9	3.0	-	1.3	0.8	남자
								여자
70.0	10.0	-	15.0	-	-	-	5.0	어머니 출신국가별
66.7	3.9	-	17.6	11.8	-	-	-	한국
66.7	11.9	1.6	15.1	2.4	-	1.6	0.8	중국(한족 등)
64.3	-	-	35.7	-	-	-	-	중국(조선족)
64.8	10.2	1.1	19.3	0.6	-	2.3	1.7	베트남
67.4	14.8	1.9	11.7	2.3	-	1.1	0.8	필리핀
60.7	21.4	-	17.9	-	-	-	-	일본
68.4	21.1	-	7.9	2.6	-	-	-	태국
								기타
60.0	8.6	-	22.9	5.7	-	1.4	1.4	어머니 학력별
67.8	12.4	0.9	14.7	1.8	-	1.5	0.9	중졸 이하
66.2	13.6	1.9	14.0	2.3	-	1.0	1.0	고졸
-	-	-	-	-	-	-	-	전문대/대졸 이상
								모름/무응답
52.2	21.7	4.3	13.0	-	-	4.3	4.3	가구소득별
68.0	9.8	0.8	15.6	3.3	-	0.8	1.6	100만 원 미만
68.2	13.5	1.3	13.5	1.8	-	0.9	0.9	100 ~ 200만 원 미만
66.2	11.6	-	18.5	1.4	-	2.3	-	200 ~ 300만 원 미만
59.5	16.5	3.8	13.9	6.3	-	-	-	300 ~ 400만 원 미만
70.3	8.1	2.7	10.8	2.7	-	-	5.4	400 ~ 500만 원 미만
76.5	11.8	-	11.8	-	-	-	-	500만 원 이상
								모름/무응답
70.1	10.2	1.2	16.8	1.2	-	-	0.6	지역규모별
65.8	12.1	1.2	13.3	3.6	-	2.1	1.8	대도시
64.5	15.0	1.4	16.8	1.4	-	0.9	-	중소도시
								농산어촌
66.6	11.9	1.3	14.1	3.6	-	1.3	1.1	대학진학여부
65.7	14.0	1.1	17.0	0.4	-	1.1	0.8	대학진학(4년제 이상)
83.3	-	-	16.7	-	-	-	-	대학진학(전문대)
								대학미진학

주) 대학에 진학한 경우

표 1-24. 대학 입학 영향 준 사람 - 입학한 대학 선택(1+2순위)

단위 : %

구분	본인	부모님	부모님을 제외한 가족(형제 자매, 친인척 등)	학교선생님	학원(과외) 선생님	지역 청소년·다문화 관련 기관의 선생님	친구	기타
전체	83.4	40.2	4.2	38.6	5.2	0.3	9.3	1.5
성별								
남자	82.0	38.7	3.4	42.4	4.6	0.6	9.9	2.2
여자	84.5	41.4	4.8	35.5	5.6	-	8.9	1.0
어머니 출신국가별								
한국	95.0	50.0	-	40.0	5.0	-	5.0	5.0
중국(한족 등)	74.5	35.3	-	45.1	15.7	-	9.8	-
중국(조선족)	82.5	45.2	4.8	36.5	7.9	-	8.7	0.8
베트남	85.7	28.6	7.1	57.1	7.1	-	7.1	-
필리핀	80.7	33.0	4.0	44.9	1.7	0.6	12.5	3.4
일본	87.5	43.9	5.3	31.8	3.4	0.4	9.1	0.8
태국	75.0	35.7	-	46.4	3.6	-	10.7	-
기타	81.6	39.5	5.3	42.1	10.5	-	-	2.6
어머니 학력별								
중졸이하	78.6	35.7	1.4	41.4	8.6	-	8.6	1.4
고졸	82.9	38.9	4.4	39.5	4.1	0.3	11.8	1.2
전문대/대졸 이상	85.1	42.5	4.5	37.0	5.5	0.3	6.8	1.9
모름/무응답	-	-	-	-	-	-	-	-
가구소득별								
100만원 미만	73.9	43.5	4.3	34.8	4.3	-	4.3	8.7
100 ~ 200만원 미만	81.1	34.4	2.5	36.9	4.9	-	13.1	1.6
200 ~ 300만원 미만	82.5	42.6	4.5	35.0	4.0	0.4	10.3	0.9
300 ~ 400만원 미만	88.4	38.0	3.2	43.1	3.2	0.5	9.3	0.9
400 ~ 500만원 미만	75.9	48.1	5.1	46.8	12.7	-	3.8	-
500만원 이상	86.5	43.2	8.1	29.7	8.1	-	8.1	5.4
모름/무응답	88.2	29.4	11.8	29.4	5.9	-	5.9	5.9
지역규모별								
대도시	89.2	41.9	1.8	37.7	4.8	-	3.6	1.8
중소도시	80.6	40.3	4.5	36.1	7.3	0.3	11.5	2.1
농산어촌	83.2	38.6	5.5	43.2	2.3	0.5	10.5	0.5
대학진학여부								
대학진학(4년제 이상)	84.1	40.4	4.9	39.0	6.3	0.4	7.0	1.6
대학진학(전문대)	81.9	40.4	3.0	38.5	3.0	-	13.2	1.5
대학미진학	100.0	16.7	-	16.7	16.7	-	16.7	-

주) 대학에 진학한 경우

표 1-25. 대학 입학 영향 준 사람 - 전공계열 및 학부 선택(1순위)

단위 : %

본인	부모님	부모님을 제외한 가족(형제 자매, 친인척 등)	학교선생님	학원(과외) 선생님	지역 청소년·다문화 관련 기관의 선생님	친구	기타	구분
75.7	8.1	0.8	11.7	1.5	0.1	0.8	1.1	전체
73.4	7.7	1.2	14.2	1.5	0.3	0.3	1.2	성별
77.7	8.4	0.5	9.6	1.5	-	1.3	1.0	남자
								여자
80.0	10.0	-	5.0	-	-	-	5.0	어머니 출신국가별
70.6	7.8	-	13.7	7.8	-	-	-	한국
77.8	5.6	0.8	11.9	0.8	-	1.6	1.6	중국(한족 등)
78.6	-	-	21.4	-	-	-	-	중국(조선족)
75.0	6.3	0.6	15.9	-	-	1.1	1.1	베트남
78.4	8.3	1.1	9.5	1.1	0.4	0.8	0.4	필리핀
64.3	21.4	-	7.1	-	-	-	7.1	일본
65.8	15.8	2.6	7.9	7.9	-	-	-	태국
								기타
68.6	5.7	-	18.6	2.9	-	1.4	2.9	어머니 학력별
77.0	7.7	0.6	11.8	1.2	0.3	0.6	0.9	중졸 이하
76.0	9.1	1.3	10.1	1.6	-	1.0	1.0	고졸
-	-	-	-	-	-	-	-	전문대/대졸 이상
								모름/무응답
65.2	17.4	4.3	4.3	-	-	4.3	4.3	가구소득별
78.7	6.6	-	11.5	1.6	-	0.8	0.8	100만 원 미만
75.3	7.6	0.4	12.6	1.3	0.4	0.9	1.3	100 ~ 200만 원 미만
79.2	5.6	0.5	13.0	0.5	-	0.9	0.5	200 ~ 300만 원 미만
65.8	16.5	3.8	8.9	5.1	-	-	-	300 ~ 400만 원 미만
75.7	8.1	-	8.1	2.7	-	-	5.4	400 ~ 500만 원 미만
76.5	5.9	-	17.6	-	-	-	-	500만 원 이상
								모름/무응답
74.9	8.4	0.6	13.8	0.6	-	0.6	1.2	지역규모별
76.7	7.6	1.5	9.7	2.4	-	0.9	1.2	대도시
75.0	8.6	-	13.2	0.9	0.5	0.9	0.9	중소도시
								농산어촌
78.3	6.5	0.9	10.3	2.0	0.2	0.7	1.1	대학진학여부
71.3	10.9	0.8	14.0	0.8	-	1.1	1.1	대학진학(4년제 이상)
83.3	-	-	16.7	-	-	-	-	대학진학(전문대)
								대학미진학

주) 대학에 진학한 경우

표 1-26. 대학 입학 영향 준 사람 - 전공계열 및 학부 선택(1+2순위)

단위 : %

구분	본인	부모님	부모님을 제외한 가족(형제 자매, 친인척 등)	학교선생님	학원(과외) 선생님	지역 청소년·다문화 관련 기관의 선생님	친구	기타
전체	89.7	32.9	3.3	34.9	5.7	0.4	9.3	1.3
성별								
남자	86.7	35.3	2.8	39.3	5.3	0.9	9.6	1.5
여자	92.1	31.0	3.8	31.2	6.1	-	9.1	1.0
어머니 출신국가별								
한국	100.0	50.0	-	35.0	5.0	-	-	5.0
중국(한족 등)	86.3	33.3	-	39.2	11.8	-	3.9	-
중국(조선족)	89.7	34.9	3.2	33.3	7.1	0.8	7.1	1.6
베트남	85.7	35.7	7.1	35.7	14.3	-	14.3	-
필리핀	87.5	26.1	4.0	41.5	1.7	0.6	13.1	1.7
일본	93.2	34.8	3.0	31.4	5.3	0.4	9.8	0.4
태국	75.0	28.6	7.1	32.1	3.6	-	10.7	7.1
기타	86.8	36.8	5.3	28.9	13.2	-	5.3	-
어머니 학력별								
중졸 이하	88.6	25.7	1.4	40.0	7.1	-	10.0	2.9
고졸	89.1	33.3	3.2	35.4	4.4	0.9	10.0	1.2
전문대/대졸 이상	90.6	34.1	3.9	33.1	6.8	-	8.4	1.0
모름/무응답	-	-	-	-	-	-	-	-
가구소득별								
100만원 미만	91.3	34.8	8.7	26.1	-	-	4.3	4.3
100 ~ 200만원 미만	88.5	24.6	2.5	30.3	7.4	0.8	13.1	0.8
200 ~ 300만원 미만	87.4	35.0	3.1	32.7	4.9	0.4	10.3	1.3
300 ~ 400만원 미만	93.1	32.4	1.4	37.5	2.8	-	11.6	0.9
400 ~ 500만원 미만	87.3	35.4	7.6	40.5	15.2	-	1.3	-
500만원 이상	89.2	48.6	5.4	32.4	5.4	2.7	2.7	5.4
모름/무응답	94.1	23.5	5.9	52.9	5.9	-	-	-
지역규모별								
대도시	91.6	35.3	4.2	34.1	5.4	-	6.0	1.8
중소도시	89.4	30.3	3.9	29.1	8.8	0.6	11.5	1.2
농산어촌	88.6	35.0	1.8	44.1	1.4	0.5	8.6	0.9
대학진학여부								
대학진학(4년제 이상)	90.8	32.5	3.4	34.3	7.0	0.4	7.0	1.3
대학진학(전문대)	87.5	34.0	3.4	36.2	3.4	0.4	13.2	1.1
대학미진학	100.0	16.7	-	16.7	16.7	-	16.7	-

주) 대학에 진학한 경우

표 1-27. 현재 대학 학적상태

단위 : %

재학	휴학	자퇴(퇴학포함)	구분
96.9	2.2	0.8	전 체
95.7	3.7	0.6	성 별
98.0	1.0	1.0	남 자
			여 자
			어머니 출신국가 별
100.0	-	-	한 국
94.1	3.9	2.0	중 국 ( 한 족 등 )
96.0	4.0	-	중 국 ( 조 선 족 )
100.0	-	-	베 트 남
95.5	2.8	1.7	필 리 핀
98.1	1.5	0.4	일 본
96.4	-	3.6	대 국
100.0	-	-	기 타
			어머니 학력 별
95.7	1.4	2.9	중 출 이 하
96.5	2.7	0.9	고 출
97.7	1.9	0.3	전문대 / 대졸 이상
-	-	-	모름 / 무응답
			가구소득 별
91.3	4.3	4.3	1 0 0 만 원 미 만
95.9	3.3	0.8	100 ~ 200만원 미만
96.9	2.2	0.9	200 ~ 300만원 미만
98.1	1.4	0.5	300 ~ 400만원 미만
98.7	-	1.3	400 ~ 500만원 미만
94.6	5.4	-	5 0 0 만 원 이 상
94.1	5.9	-	모름 / 무응답
			지역 규모 별
97.6	1.2	1.2	대 도 시
96.1	3.0	0.9	중 소 도 시
97.7	1.8	0.5	농 산 어 촌
			대학 진학 여부
98.2	1.8	-	대학 진학(4년제 이상)
97.0	3.0	-	대학 진학(전문대)
-	-	100.0	대 학 미 진 학

주) 대학에 진학한 경우

표 1-28. 지난 학기 등록금 마련 방법(1순위)

단위 : %

구분	부모의 도움	형제, 자매의 도움	조부모 또는 친척의 도움	본인이 직접 마련함	장학금(코로나 19로 인해 장학금 형태로 반환된 등록금 제외)	본인이나 부모님이 학자금 또는 개인대출을 통해 마련함	기타
전체	62.2	-	1.4	1.4	32.4	2.4	0.3
성별							
남자	65.6	-	1.9	1.5	28.5	1.9	0.6
여자	59.4	-	1.0	1.3	35.5	2.8	-
어머니 출신국가별							
한국	60.0	-	5.0	-	30.0	5.0	-
중국(한족 등)	70.6	-	-	-	27.5	2.0	-
중국(조선족)	70.6	-	-	-	27.8	1.6	-
베트남	78.6	-	-	-	21.4	-	-
필리핀	61.4	-	2.3	1.7	33.0	1.7	-
일본	55.7	-	1.9	2.3	37.5	2.3	0.4
태국	71.4	-	-	3.6	17.9	3.6	3.6
기타	60.5	-	-	-	31.6	7.9	-
어머니 학력별							
중졸이하	68.6	-	-	1.4	30.0	-	-
고졸	60.8	-	1.8	0.9	32.7	3.5	0.3
전문대/대졸 이상	62.3	-	1.3	1.9	32.5	1.6	0.3
모름/무응답	-	-	-	-	-	-	-
가구소득별							
100만원 미만	17.4	-	-	-	82.6	-	-
100~200만원 미만	52.5	-	1.6	1.6	41.8	2.5	-
200~300만원 미만	57.4	-	1.8	1.8	36.3	2.7	-
300~400만원 미만	69.0	-	0.9	0.5	26.4	2.8	0.5
400~500만원 미만	75.9	-	1.3	1.3	19.0	1.3	1.3
500만원 이상	75.7	-	-	2.7	18.9	2.7	-
모름/무응답	76.5	-	5.9	5.9	11.8	-	-
지역규모별							
대도시	67.1	-	0.6	-	29.9	2.4	-
중소도시	61.5	-	2.1	1.5	30.9	3.6	0.3
농산어촌	59.5	-	0.9	2.3	36.4	0.5	0.5
대학진학여부							
대학진학(4년제 이상)	61.4	-	1.3	1.1	34.3	1.8	-
대학진학(전문대)	63.4	-	1.5	1.9	29.1	3.4	0.8
대학미진학	66.7	-	-	-	33.3	-	-

주) 대학에 진학한 경우

표 1-29. 지난 학기 등록금 마련 방법(1+2순위)

단위 : %

부모의 도움	형제, 자매의 도움	조부모 또는 친척의 도움	본인이 직접 마련함	장학금 (코로나 19로 인해 장학금 형태로 반환된 등록금 제외)	본인이나 부모님이 학자금 또는 개인대출을 통해 마련함	기타	구분
73.2	0.4	3.2	4.3	59.0	5.4	0.4	전 체
74.6	0.3	3.7	4.6	54.5	5.9	0.9	성 별
72.1	0.5	2.8	4.1	62.7	5.1	-	남 자 여 자
60.0	-	5.0	-	55.0	10.0	-	어머니 출신 국가 별
76.5	-	3.9	3.9	39.2	3.9	-	한 국
80.2	0.8	0.8	1.6	50.0	4.0	-	중 국 ( 한 쪽 등 )
85.7	-	-	-	64.3	-	-	중 국 ( 조 선 쪽 )
72.2	0.6	6.8	6.8	61.9	5.1	0.6	베 트 남
68.9	0.4	2.3	3.8	67.4	6.1	0.4	필 리 핀
78.6	-	-	7.1	46.4	3.6	3.6	일 본
78.9	-	2.6	7.9	52.6	10.5	-	태 국
78.6	1.4	2.9	4.3	58.6	2.9	-	기 타
73.7	0.6	3.8	2.1	60.2	6.8	0.6	어머니 학력 별
71.4	-	2.6	6.8	57.8	4.5	0.3	중 출 이 하
-	-	-	-	-	-	-	고 출
-	-	-	-	-	-	-	전문대 / 대졸 이상
-	-	-	-	-	-	-	모름 / 무응답
39.1	-	8.7	4.3	87.0	4.3	-	가 구 소 득 별
66.4	-	2.5	4.1	73.0	4.1	-	1 0 0 만 원 미 만
70.9	0.4	3.1	5.4	60.5	4.9	0.4	100 ~ 200만원 미만
76.9	0.9	2.8	2.8	56.9	6.5	0.5	200 ~ 300만원 미만
83.5	-	3.8	5.1	40.5	7.6	1.3	300 ~ 400만원 미만
86.5	-	2.7	5.4	43.2	5.4	-	400 ~ 500만원 미만
76.5	-	5.9	5.9	47.1	-	-	5 0 0 만 원 이 상
-	-	-	-	-	-	-	모름 / 무응답
76.6	0.6	1.2	3.0	54.5	7.8	-	지 역 규 모 별
71.8	0.3	3.9	3.9	57.6	6.1	0.3	대 도 시
72.7	0.5	3.6	5.9	64.5	2.7	0.9	중 소 도 시
-	-	-	-	-	-	-	농 산 어 촌
72.9	0.2	3.1	4.0	62.1	5.2	0.2	대 학 진 학 여 부
74.0	0.8	3.4	4.5	54.3	6.0	0.8	대 학 진 학 ( 4 년 제 이 상 )
66.7	-	-	16.7	33.3	-	-	대 학 진 학 ( 전 문 대 )
-	-	-	-	-	-	-	대 학 미 진 학

주) 대학에 진학한 경우

표 1-30. 등록금 마련 부담 정도

단위 : %

구분	전혀 부담을 느끼지 않는다	별로 부담을 느끼지 않는다	보통이다	약간 부담을 느낀다	매우 부담을 느낀다
<b>전체</b>	12.4	16.7	25.9	32.1	12.8
<b>성별</b>					
남자	14.6	16.1	26.6	30.0	12.7
여자	10.7	17.3	25.4	33.8	12.9
<b>어머니 출신국가별</b>					
한국	15.0	-	10.0	50.0	25.0
중국 (한족 등)	17.6	21.6	17.6	35.3	7.8
중국 (조선족)	11.1	12.7	34.9	29.4	11.9
베트남	21.4	21.4	21.4	21.4	14.3
필리핀	7.4	17.0	22.2	42.6	10.8
일본	13.6	18.2	27.7	24.6	15.9
태국	14.3	17.9	25.0	39.3	3.6
기타	18.4	18.4	23.7	28.9	10.5
<b>어머니 학력별</b>					
중졸 이하	15.7	12.9	32.9	24.3	14.3
고졸	9.1	17.4	24.2	36.9	12.4
전문대/대졸 이상	15.3	16.9	26.3	28.6	13.0
모름 / 무응답	-	-	-	-	-
<b>가구 소득별</b>					
100만원 미만	17.4	13.0	34.8	21.7	13.0
100 ~ 200만원 미만	12.3	20.5	17.2	36.1	13.9
200 ~ 300만원 미만	12.6	16.6	21.5	35.4	13.9
300 ~ 400만원 미만	11.1	16.2	26.4	35.2	11.1
400 ~ 500만원 미만	13.9	15.2	40.5	16.5	13.9
500만원 이상	18.9	10.8	48.6	16.2	5.4
모름 / 무응답	-	23.5	11.8	41.2	23.5
<b>지역 규모별</b>					
대도시	10.2	13.8	25.1	32.9	18.0
중소도시	13.6	15.5	23.9	33.3	13.6
농산어촌	12.3	20.9	29.5	29.5	7.7
<b>대학 진학 여부</b>					
대학 진학(4년제 이상)	13.0	17.0	25.8	30.9	13.2
대학 진학(전문대)	10.9	15.8	26.8	34.3	12.1
대학 미진학	33.3	33.3	-	16.7	16.7

주) 대학에 진학한 경우

표 1-31. 대학생할 - 나는 대학생할에 만족하고 있다

단위 : %

전혀 그렇지 않다	그렇지 않은 편이다	보통이다	그런 편이다	매우 그렇다	구분
3.1	12.1	31.9	40.2	12.7	전체
3.4	14.2	28.8	39.3	14.2	성별
2.8	10.4	34.5	40.9	11.4	남자
					여자
5.0	10.0	10.0	60.0	15.0	어머니 출신국가별
2.0	11.8	35.3	37.3	13.7	한국
4.8	14.3	27.0	41.3	12.7	중국(한족 등)
-	7.1	35.7	42.9	14.3	중국(조선족)
1.1	10.8	38.6	39.8	9.7	베트남
3.8	13.6	28.4	40.5	13.6	필리핀
3.6	7.1	42.9	28.6	17.9	일본
2.6	7.9	39.5	36.8	13.2	태국
					기타
1.4	12.9	30.0	40.0	15.7	어머니 학력별
3.2	13.6	32.7	39.5	10.9	중졸 이하
3.2	10.4	31.5	40.9	14.0	고졸
-	-	-	-	-	전문대/대졸 이상
					모름/무응답
-	-	39.1	34.8	26.1	가구소득별
3.3	10.7	31.1	45.9	9.0	100만원 미만
1.8	11.7	31.8	40.8	13.9	100 ~ 200만원 미만
1.9	12.5	33.3	39.4	13.0	200 ~ 300만원 미만
11.4	12.7	26.6	39.2	10.1	300 ~ 400만원 미만
2.7	16.2	29.7	40.5	10.8	400 ~ 500만원 미만
-	29.4	41.2	11.8	17.6	500만원 이상
					모름/무응답
3.0	14.4	28.7	43.7	10.2	지역규모별
4.2	13.3	31.2	36.7	14.5	대도시
1.4	8.6	35.5	42.7	11.8	중소도시
					농산어촌
2.2	12.3	31.6	40.1	13.7	대학진학여부
3.8	12.1	32.1	41.1	10.9	대학진학(4년제 이상)
33.3	-	50.0	-	16.7	대학진학(전문대)
					대학미진학

주) 대학에 진학한 경우

표 1-32. 대학생할 - 나는 내가 이 학교를 선택한 것에 대해서 만족한다

단위 : %

구분	전혀 그렇지 않다	그렇지 않은 편이다	보통이다	그런 편이다	매우 그렇다
<b>전체</b>	2.5	6.8	32.1	42.4	16.2
<b>성별</b>					
남자	2.5	5.9	31.9	44.0	15.8
여자	2.5	7.6	32.2	41.1	16.5
<b>어머니 출신국가별</b>					
한국	-	-	25.0	50.0	25.0
중국(한족 등)	3.9	3.9	43.1	35.3	13.7
중국(조선족)	1.6	11.9	27.0	46.0	13.5
베트남	-	-	50.0	50.0	-
필리핀	1.7	5.1	33.0	48.3	11.9
일본	3.4	7.2	29.5	38.6	21.2
태국	3.6	7.1	39.3	35.7	14.3
기타	2.6	5.3	39.5	36.8	15.8
<b>어머니 학력별</b>					
중졸이하	2.9	8.6	34.3	40.0	14.3
고졸	2.4	7.4	33.9	41.9	14.5
전문대/대졸이상	2.6	5.8	29.5	43.5	18.5
모름/무응답	-	-	-	-	-
<b>가구소득별</b>					
100만원미만	-	4.3	34.8	39.1	21.7
100~200만원미만	3.3	4.9	36.1	42.6	13.1
200~300만원미만	1.3	9.0	28.3	42.2	19.3
300~400만원미만	2.8	5.1	31.5	45.4	15.3
400~500만원미만	5.1	6.3	38.0	38.0	12.7
500만원이상	2.7	10.8	24.3	45.9	16.2
모름/무응답	-	11.8	47.1	23.5	17.6
<b>지역규모별</b>					
대도시	1.8	6.0	34.1	44.3	13.8
중소도시	3.9	6.7	30.0	43.6	15.8
농산어촌	0.9	7.7	33.6	39.1	18.6
<b>대학진학여부</b>					
대학진학(4년제 이상)	2.5	6.5	27.8	44.6	18.6
대학진학(전문대)	1.9	7.5	39.2	39.2	12.1
대학미진학	33.3	-	33.3	16.7	16.7

주) 대학에 진학한 경우

표 1-33. 대학생할 - 나는 최근에 대학교육의 가치에 대해서 회의를 느끼고 있다

단위 : %

전혀 그렇지 않다	그렇지 않은 편이다	보통이다	그런 편이다	매우 그렇다	구분
10.0	29.3	38.8	17.7	4.2	전체
11.1	29.4	37.5	17.6	4.3	성별
9.1	29.2	39.8	17.8	4.1	남자
					여자
20.0	30.0	20.0	20.0	10.0	어머니 출신국가별
9.8	23.5	37.3	25.5	3.9	한국
15.1	27.0	37.3	18.3	2.4	중국(한족 등)
7.1	42.9	28.6	14.3	7.1	중국(조선족)
11.4	23.9	46.6	13.6	4.5	베트남
6.1	33.7	36.7	19.3	4.2	필리핀
10.7	21.4	50.0	10.7	7.1	일본
10.5	39.5	28.9	18.4	2.6	태국
					기타
12.9	27.1	38.6	17.1	4.3	어머니 학력별
8.6	28.9	38.3	20.4	3.8	중졸이하
11.0	30.2	39.3	14.9	4.5	고졸
-	-	-	-	-	전문대/대졸이상
					모름/무응답
8.7	17.4	52.2	17.4	4.3	가구소득별
9.8	24.6	39.3	19.7	6.6	100만원미만
13.9	25.6	37.7	17.0	5.8	100~200만원미만
7.9	33.3	38.9	18.5	1.4	200~300만원미만
10.1	38.0	32.9	17.7	1.3	300~400만원미만
5.4	40.5	35.1	8.1	10.8	400~500만원미만
-	11.8	64.7	23.5	-	500만원이상
					모름/무응답
12.6	33.5	34.1	16.8	3.0	지역규모별
8.8	26.4	40.0	20.9	3.9	대도시
10.0	30.5	40.5	13.6	5.5	중소도시
					농산어촌
11.2	32.1	35.7	17.3	3.8	대학진학여부
7.9	25.3	43.4	18.5	4.9	대학진학(4년제 이상)
16.7	-	66.7	16.7	-	대학진학(전문대)
					대학미진학

주) 대학에 진학한 경우

표 1-34. 대학생할 - 나는 대학생할에 적응이 힘들어 휴학이나 자퇴에 대해 많이 생각한다

단위 : %

구분	전혀 그렇지 않다	그렇지 않은 편이다	보통이다	그런 편이다	매우 그렇다
<b>전체</b>	42.4	29.1	16.3	10.0	2.1
<b>성별</b>					
남자	40.9	31.3	15.5	9.6	2.8
여자	43.7	27.4	17.0	10.4	1.5
<b>어머니 출신국가별</b>					
한국	50.0	20.0	5.0	25.0	-
중국 (한족 등)	41.2	33.3	15.7	5.9	3.9
중국 (조선족)	42.9	31.0	12.7	11.1	2.4
베트남	57.1	21.4	14.3	-	7.1
필리핀	39.2	26.7	19.9	11.9	2.3
일본	45.1	28.0	15.9	9.5	1.5
태국	46.4	21.4	21.4	7.1	3.6
기타	26.3	50.0	18.4	5.3	-
<b>어머니 학력별</b>					
중졸 이하	41.4	28.6	15.7	10.0	4.3
고졸	42.5	27.4	15.9	12.4	1.8
전문대/대졸 이상	42.5	31.2	16.9	7.5	1.9
모름 / 무응답	-	-	-	-	-
<b>가구 소득별</b>					
100만원 미만	43.5	17.4	30.4	8.7	-
100 ~ 200만원 미만	31.1	32.0	22.1	11.5	3.3
200 ~ 300만원 미만	45.7	24.2	17.9	10.3	1.8
300 ~ 400만원 미만	44.4	32.4	10.6	11.1	1.4
400 ~ 500만원 미만	45.6	29.1	15.2	5.1	5.1
500만원 이상	48.6	27.0	16.2	8.1	-
모름 / 무응답	23.5	52.9	11.8	11.8	-
<b>지역 규모별</b>					
대도시	45.5	29.3	16.8	7.2	1.2
중소도시	40.9	28.5	18.5	9.7	2.4
농산어촌	42.3	30.0	12.7	12.7	2.3
<b>대학 진학 여부</b>					
대학 진학(4년제 이상)	46.0	29.1	13.2	10.1	1.6
대학 진학(전문대)	37.0	29.8	21.1	9.8	2.3
대학 미진학	16.7	-	33.3	16.7	33.3

주) 대학에 진학한 경우

표 1-35. 대학생할 - 나는 대학에서의 학업성적에 만족하고 있다

단위 : %

전혀 그렇지 않다	그렇지 않은 편이다	보통이다	그런 편이다	매우 그렇다	구분
2.9	9.1	39.1	35.7	13.2	전체
3.7	11.1	41.8	31.3	12.1	성별
2.3	7.4	36.8	39.3	14.2	남자
					여자
-	10.0	20.0	50.0	20.0	어머니 출신국가별
7.8	7.8	31.4	35.3	17.6	한국
3.2	7.9	46.0	31.0	11.9	중국(한족 등)
-	14.3	35.7	35.7	14.3	중국(조선족)
1.1	10.2	42.0	34.1	12.5	베트남
3.4	9.8	35.6	37.9	13.3	필리핀
7.1	-	42.9	32.1	17.9	일본
-	7.9	44.7	39.5	7.9	태국
					기타
5.7	10.0	47.1	20.0	17.1	어머니 학력별
2.9	9.4	37.2	38.1	12.4	중졸 이하
2.3	8.4	39.3	36.7	13.3	고졸
-	-	-	-	-	전문대/대졸 이상
					모름/무응답
4.3	4.3	34.8	39.1	17.4	가구소득별
0.8	7.4	41.0	38.5	12.3	100만원 미만
1.3	9.9	39.9	34.1	14.8	100 ~ 200만원 미만
4.2	7.9	39.8	33.3	14.8	200 ~ 300만원 미만
6.3	7.6	38.0	41.8	6.3	300 ~ 400만원 미만
2.7	21.6	24.3	35.1	16.2	400 ~ 500만원 미만
5.9	11.8	47.1	35.3	-	500만원 이상
					모름/무응답
3.0	9.0	42.5	34.7	10.8	지역규모별
3.0	10.0	38.8	33.6	14.5	대도시
2.7	7.7	36.8	39.5	13.2	중소도시
					농산어촌
2.7	9.6	32.5	38.8	16.4	대학진학여부
2.6	8.3	49.8	31.3	7.9	대학진학(4년제 이상)
33.3	-	50.0	-	16.7	대학진학(전문대)
					대학미진학

주) 대학에 진학한 경우

표 1-36. 대학생할 - 나는 학과공부를 열심히 하고 있다

단위 : %

구분	전혀 그렇지 않다	그렇지 않은 편이다	보통이다	그런 편이다	매우 그렇다
<b>전체</b>	1.3	6.8	32.4	44.6	14.9
<b>성별</b>					
남자	2.2	9.6	32.8	40.2	15.2
여자	0.5	4.6	32.0	48.2	14.7
<b>어머니 출신국가별</b>					
한국	-	15.0	20.0	50.0	15.0
중국(한족 등)	3.9	3.9	37.3	39.2	15.7
중국(조선족)	0.8	7.1	30.2	46.8	15.1
베트남	-	21.4	21.4	50.0	7.1
필리핀	1.1	5.7	32.4	46.6	14.2
일본	1.1	6.8	32.6	44.7	14.8
태국	-	7.1	35.7	32.1	25.0
기타	2.6	5.3	39.5	39.5	13.2
<b>어머니 학력별</b>					
중졸이하	2.9	14.3	30.0	35.7	17.1
고졸	1.2	5.3	35.1	43.7	14.7
전문대/대졸 이상	1.0	6.8	29.9	47.7	14.6
모름 / 무응답	-	-	-	-	-
<b>가구 소득별</b>					
100만원 미만	-	-	39.1	30.4	30.4
100 ~ 200만원 미만	0.8	3.3	35.2	47.5	13.1
200 ~ 300만원 미만	0.9	9.0	27.8	47.1	15.2
300 ~ 400만원 미만	2.3	6.0	32.9	43.1	15.7
400 ~ 500만원 미만	1.3	6.3	41.8	39.2	11.4
500만원 이상	-	13.5	18.9	54.1	13.5
모름 / 무응답	-	11.8	41.2	35.3	11.8
<b>지역 규모별</b>					
대도시	0.6	6.6	31.1	48.5	13.2
중소도시	1.8	6.4	35.2	39.7	17.0
농산어촌	0.9	7.7	29.1	49.1	13.2
<b>대학 진학 여부</b>					
대학 진학(4년제 이상)	0.9	6.7	29.8	46.2	16.4
대학 진학(전문대)	1.1	7.2	36.2	43.0	12.5
대학 미진학	33.3	-	50.0	-	16.7

주) 대학에 진학한 경우

표 1-37. 대학생할 - 나는 지금 내가 하고 있는 공부를 충분히 잘 해낼 능력이 없는 것 같다

단위 : %

전혀 그렇지 않다	그렇지 않은 편이다	보통이다	그런 편이다	매우 그렇다	구분
26.2	36.0	25.4	10.9	1.5	전체
26.9	35.3	26.0	10.5	1.2	성별
25.6	36.5	24.9	11.2	1.8	남자
					여자
35.0	25.0	25.0	10.0	5.0	어머니 출신국가별
29.4	29.4	25.5	11.8	3.9	한국 (한족 등)
27.8	39.7	20.6	11.9	-	중국 (조선족)
28.6	50.0	21.4	-	-	베트남
28.4	29.5	26.7	14.2	1.1	필리핀
24.2	38.3	26.5	9.5	1.5	일본
25.0	39.3	21.4	10.7	3.6	태국
15.8	44.7	31.6	5.3	2.6	기타
21.4	32.9	31.4	12.9	1.4	어머니 학력별
27.4	33.6	25.1	11.8	2.1	중졸 이하
26.0	39.3	24.4	9.4	1.0	고졸
-	-	-	-	-	전문대 / 대졸 이상
					모름 / 무응답
30.4	21.7	34.8	8.7	4.3	가구소득별
21.3	35.2	27.9	12.3	3.3	100만원 미만
28.7	35.0	25.6	10.3	0.4	100 ~ 200만원 미만
27.8	38.0	19.4	13.0	1.9	200 ~ 300만원 미만
25.3	34.2	31.6	7.6	1.3	300 ~ 400만원 미만
24.3	43.2	24.3	8.1	-	400 ~ 500만원 미만
11.8	41.2	41.2	5.9	-	500만원 이상
					모름 / 무응답
28.7	37.1	26.3	7.8	-	지역규모별
23.0	36.1	27.3	11.5	2.1	대도시
29.1	35.0	21.8	12.3	1.8	중소도시
					농산어촌
27.6	38.8	22.2	10.1	1.3	대학진학여부
24.2	32.1	29.8	12.1	1.9	대학진학(4년제 이상)
16.7	-	66.7	16.7	-	대학진학(전문대)
					대학미진학

주) 대학에 진학한 경우

표 1-38. 대학생활 - 나는 최근에 학습의욕이 없고 공부를 하려해도 집중이 잘 안 된다

단위 : %

구분	전혀 그렇지 않다	그렇지 않은 편이다	보통이다	그런 편이다	매우 그렇다
<b>전체</b>	24.0	29.8	27.6	17.0	1.5
<b>성별</b>					
남자	24.5	27.9	29.4	17.3	0.9
여자	23.6	31.5	26.1	16.8	2.0
<b>어머니 출신국가별</b>					
한국	35.0	30.0	10.0	20.0	5.0
중국 (한족 등)	21.6	31.4	25.5	19.6	2.0
중국 (조선족)	29.4	32.5	23.8	14.3	-
베트남	21.4	21.4	50.0	7.1	-
필리핀	22.7	30.1	30.1	15.3	1.7
일본	23.1	28.8	27.7	18.6	1.9
태국	17.9	28.6	25.0	25.0	3.6
기타	21.1	28.9	34.2	15.8	-
<b>어머니 학력별</b>					
중졸 이하	25.7	18.6	38.6	17.1	-
고졸	24.5	31.3	24.5	17.7	2.1
전문대/대졸 이상	23.1	30.8	28.6	16.2	1.3
모름 / 무응답					
<b>가구 소득별</b>					
100만원 미만	21.7	30.4	39.1	8.7	-
100 ~ 200만원 미만	20.5	36.9	27.0	11.5	4.1
200 ~ 300만원 미만	27.8	24.2	30.9	15.7	1.3
300 ~ 400만원 미만	24.1	31.0	22.7	21.3	0.9
400 ~ 500만원 미만	24.1	26.6	27.8	20.3	1.3
500만원 이상	18.9	43.2	27.0	10.8	-
모름 / 무응답	11.8	23.5	35.3	29.4	-
<b>지역 규모별</b>					
대도시	25.7	29.9	28.1	15.6	0.6
중소도시	23.6	29.4	27.3	17.9	1.8
농산어촌	23.2	30.5	27.7	16.8	1.8
<b>대학 진학 여부</b>					
대학 진학(4년제 이상)	24.2	31.6	26.7	15.9	1.6
대학 진학(전문대)	23.8	27.5	28.7	18.5	1.5
대학 미진학	16.7	-	50.0	33.3	-

주) 대학에 진학한 경우

표 1-39. 대학생활 - 나는 대학에 들어와서 속을 터놓고 이야기 할 수 있는 친구들을 많이 사귀었다

단위 : %

전혀 그렇지 않다	그렇지 않은 편이다	보통이다	그런 편이다	매우 그렇다	구분
19.0	21.3	32.6	20.5	6.6	전체
19.2	21.4	31.9	20.7	6.8	성별
18.8	21.3	33.2	20.3	6.3	남자
					여자
30.0	15.0	35.0	10.0	10.0	어머니 출신국가별
23.5	21.6	29.4	21.6	3.9	한국
20.6	19.0	32.5	23.0	4.8	중국(한족 등)
7.1	28.6	35.7	28.6	-	중국(조선족)
17.6	17.0	36.4	23.3	5.7	베트남
18.9	25.8	29.2	18.2	8.0	필리핀
7.1	21.4	35.7	21.4	14.3	일본
21.1	18.4	39.5	15.8	5.3	태국
					기타
15.7	12.9	38.6	25.7	7.1	어머니 학력별
19.5	20.4	33.3	20.6	6.2	중졸 이하
19.2	24.4	30.5	19.2	6.8	고졸
-	-	-	-	-	전문대/대졸 이상
					모름/무응답
8.7	4.3	43.5	30.4	13.0	가구소득별
18.0	17.2	36.9	23.0	4.9	100만원 미만
17.0	19.7	39.9	14.8	8.5	100 ~ 200만원 미만
19.4	25.0	27.8	22.7	5.1	200 ~ 300만원 미만
24.1	19.0	27.8	21.5	7.6	300 ~ 400만원 미만
16.2	35.1	16.2	29.7	2.7	400 ~ 500만원 미만
41.2	29.4	11.8	11.8	5.9	500만원 이상
					모름/무응답
20.4	25.1	24.0	23.4	7.2	지역규모별
19.4	19.1	35.8	19.1	6.7	대도시
17.3	21.8	34.5	20.5	5.9	중소도시
					농산어촌
19.7	23.1	31.4	20.0	5.8	대학진학여부
17.4	18.9	34.7	21.9	7.2	대학진학(4년제 이상)
33.3	-	33.3	-	33.3	대학진학(전문대)
					대학미진학

주) 대학에 진학한 경우

표 1-40. 대학생활 - 나는 과모임, 동아리활동, 동문회 등에 적극적으로 참여하고 있다

단위 : %

구분	전혀 그렇지 않다	그렇지 않은 편이다	보통이다	그런 편이다	매우 그렇다
<b>전체</b>	22.5	22.5	29.3	19.9	5.9
<b>성별</b>					
남자	24.5	23.5	27.6	18.6	5.9
여자	20.8	21.6	30.7	21.1	5.8
<b>어머니 출신국가별</b>					
한국	20.0	20.0	35.0	15.0	10.0
중국 (한족 등)	23.5	17.6	39.2	11.8	7.8
중국 (조선족)	19.0	24.6	26.2	21.4	8.7
베트남	7.1	14.3	42.9	35.7	-
필리핀	19.9	22.7	32.4	20.5	4.5
일본	26.9	25.0	24.6	18.6	4.9
태국	21.4	10.7	32.1	25.0	10.7
기타	21.1	15.8	34.2	26.3	2.6
<b>어머니 학력별</b>					
중졸 이하	17.1	21.4	35.7	17.1	8.6
고졸	22.4	22.4	30.1	19.5	5.6
전문대/대졸 이상	23.7	22.7	26.9	21.1	5.5
모름 / 무응답	-	-	-	-	-
<b>가구소득별</b>					
100만원 미만	4.3	21.7	47.8	17.4	8.7
100 ~ 200만원 미만	18.0	23.8	31.1	23.0	4.1
200 ~ 300만원 미만	21.5	24.2	30.0	17.0	7.2
300 ~ 400만원 미만	23.6	23.6	24.5	22.2	6.0
400 ~ 500만원 미만	30.4	12.7	34.2	19.0	3.8
500만원 이상	24.3	16.2	29.7	21.6	8.1
모름 / 무응답	35.3	35.3	17.6	11.8	-
<b>지역규모별</b>					
대도시	23.4	27.5	25.1	17.4	6.6
중소도시	23.9	22.4	27.3	20.3	6.1
농산어촌	19.5	18.6	35.5	21.4	5.0
<b>대학진학여부</b>					
대학진학(4년제 이상)	22.9	24.2	27.4	18.8	6.7
대학진학(전문대)	21.1	20.0	32.5	22.3	4.2
대학미진학	50.0	-	33.3	-	16.7

주) 대학에 진학한 경우

표 1-41. 대학생할 - 나는 최근에 대학생할에서 외롭다고 느낄 때가 많다

단위 : %

전혀 그렇지 않다	그렇지 않은 편이다	보통이다	그런 편이다	매우 그렇다	구분
33.1	29.0	26.6	9.8	1.5	전체
34.1	30.0	27.9	7.1	0.9	성별
32.2	28.2	25.6	11.9	2.0	남자
					여자
30.0	35.0	15.0	20.0	-	어머니 출신국가별
35.3	25.5	31.4	7.8	-	한국
31.7	31.7	23.8	11.1	1.6	중국(한족 등)
14.3	35.7	50.0	-	-	중국(조선족)
30.7	31.8	28.4	8.0	1.1	베트남
36.7	27.7	24.2	9.1	2.3	필리핀
35.7	17.9	28.6	14.3	3.6	일본
26.3	23.7	34.2	15.8	-	태국
					기타
30.0	20.0	37.1	11.4	1.4	어머니 학력별
31.0	32.2	27.1	8.6	1.2	중졸 이하
36.0	27.6	23.7	10.7	1.9	고졸
-	-	-	-	-	전문대/대졸 이상
					모름/무응답
39.1	17.4	39.1	4.3	-	가구소득별
24.6	35.2	23.8	13.9	2.5	100만원 미만
32.7	27.8	29.6	8.1	1.8	100 ~ 200만원 미만
35.2	28.7	25.9	9.7	0.5	200 ~ 300만원 미만
39.2	21.5	24.1	12.7	2.5	300 ~ 400만원 미만
37.8	35.1	21.6	5.4	-	400 ~ 500만원 미만
23.5	41.2	23.5	5.9	5.9	500만원 이상
					모름/무응답
30.5	28.1	27.5	11.4	2.4	지역규모별
34.8	27.3	27.3	9.1	1.5	대도시
32.3	32.3	25.0	9.5	0.9	중소도시
					농산어촌
35.4	28.9	24.2	9.4	2.0	대학진학여부
29.1	29.8	30.2	10.2	0.8	대학진학(4년제 이상)
33.3	-	50.0	16.7	-	대학진학(전문대)
					대학미진학

주) 대학에 진학한 경우

표 1-42. 대학생활 - 나는 대학에서 원만한 인간관계를 유지하고 있다

단위 : %

구분	전혀 그렇지 않다	그렇지 않은 편이다	보통이다	그런 편이다	매우 그렇다
<b>전체</b>	5.9	7.1	42.4	33.3	11.3
<b>성별</b>					
남자	7.4	7.7	41.5	30.7	12.7
여자	4.6	6.6	43.1	35.5	10.2
<b>어머니 출신국가별</b>					
한국	5.0	5.0	40.0	30.0	20.0
중국 (한족 등)	3.9	7.8	43.1	31.4	13.7
중국 (조선족)	6.3	2.4	45.2	35.7	10.3
베트남	-	-	64.3	28.6	7.1
필리핀	5.7	8.5	38.6	37.5	9.7
일본	6.4	9.5	42.4	29.2	12.5
태국	-	7.1	39.3	42.9	10.7
기타	10.5	2.6	44.7	34.2	7.9
<b>어머니 학력별</b>					
중졸 이하	1.4	8.6	48.6	31.4	10.0
고졸	5.6	7.1	41.3	34.5	11.5
전문대/대졸 이상	7.1	6.8	42.2	32.5	11.4
모름 / 무응답	-	-	-	-	-
<b>가구 소득별</b>					
100만원 미만	-	-	39.1	39.1	21.7
100 ~ 200만원 미만	6.6	5.7	45.1	36.1	6.6
200 ~ 300만원 미만	4.5	8.5	45.3	31.4	10.3
300 ~ 400만원 미만	4.6	6.5	40.3	35.2	13.4
400 ~ 500만원 미만	10.1	8.9	38.0	31.6	11.4
500만원 이상	16.2	5.4	32.4	32.4	13.5
모름 / 무응답	-	11.8	58.8	17.6	11.8
<b>지역 규모별</b>					
대도시	4.8	6.6	45.5	32.9	10.2
중소도시	6.4	7.9	40.3	32.7	12.7
농산어촌	5.9	6.4	43.2	34.5	10.0
<b>대학 진학 여부</b>					
대학 진학(4년제 이상)	6.3	8.1	38.3	36.1	11.2
대학 진학(전문대)	4.5	5.7	49.4	29.4	10.9
대학 미진학	33.3	-	33.3	-	33.3

주) 대학에 진학한 경우

표 1-43. 2021년 대학입시 준비 여부

단위 : %

예	아니오	구분
8.1	91.9	전 체
7.6	92.4	성 별
8.5	91.5	남 자
		여 자
6.1	93.9	어머니 출신국가 별
10.4	89.6	한 국 ( 한 족 등 )
9.4	90.6	중 국 ( 조 선 족 )
-	100.0	베 트 남
8.8	91.2	필 리 핀
7.0	93.0	일 본
6.5	93.5	대 국
8.9	91.1	기 타
5.9	94.1	어머니 학 력 별
8.0	92.0	중 출 이 하
8.7	91.3	고 졸
-	100.0	전문대 / 대졸 이상
		모름 / 무응답
8.8	91.2	가 구 소 득 별
10.0	90.0	1 0 0 만 원 미 만
7.3	92.7	100 ~ 200만원 미만
8.3	91.7	200 ~ 300만원 미만
8.0	92.0	300 ~ 400만원 미만
7.5	92.5	400 ~ 500만원 미만
3.0	97.0	5 0 0 만 원 이 상
		모름 / 무응답
11.2	88.8	지 역 규 모 별
7.7	92.3	대 도 시
6.1	93.9	중 소 도 시
		농 산 어 촌
3.4	96.6	대 학 진 학 여 부
1.5	98.5	대 학 진 학(4년제 이상)
18.2	81.8	대 학 진 학(전문대)
		대 학 미 진 학

표 1-44. 2021년 대학입시 준비 이유

단위 : %

구분	입학 또는 합격한 대학에 만족하지 않아서	대학에 합격하지 않아서	전문성을 향상하여 더 좋은 직업을 구하기 위해서	주위 사람들의 권유로	기타
전체	37.5	17.0	38.6	3.4	3.4
성별					
남자	35.0	20.0	37.5	2.5	5.0
여자	39.6	14.6	39.6	4.2	2.1
어머니 출신국가별					
한국	50.0	-	50.0	-	-
중국(한족 등)	62.5	-	25.0	-	12.5
중국(조선족)	27.8	33.3	33.3	5.6	-
베트남	-	-	-	-	-
필리핀	36.0	16.0	40.0	-	8.0
일본	37.0	18.5	37.0	7.4	-
태국	33.3	-	66.7	-	-
기타	40.0	-	60.0	-	-
어머니 학력별					
중졸 이하	28.6	14.3	42.9	14.3	-
고졸	35.7	16.7	38.1	4.8	4.8
전문대/대졸 이상	41.0	17.9	38.5	-	2.6
모름/무응답	-	-	-	-	-
가구소득별					
100만원 미만	33.3	-	33.3	-	33.3
100~200만원 미만	30.0	15.0	45.0	5.0	5.0
200~300만원 미만	36.0	8.0	48.0	8.0	-
300~400만원 미만	38.5	23.1	38.5	-	-
400~500만원 미만	44.4	44.4	11.1	-	-
500만원 이상	75.0	-	25.0	-	-
모름/무응답	-	-	-	-	100.0
지역규모별					
대도시	43.3	16.7	30.0	6.7	3.3
중소도시	28.9	23.7	44.7	-	2.6
농산어촌	45.0	5.0	40.0	5.0	5.0
대학진학여부					
대학진학(4년제 이상)	80.0	-	20.0	-	-
대학진학(전문대)	50.0	-	50.0	-	-
대학미진학	27.5	21.7	42.0	4.3	4.3

주) 2021년 대학 입시를 준비하는 경우

표 1-45. 2021년 진학 대학 종류

단위 : %

4~6년제 일반대학	2~3년제 전문대학	원격대학 (방송통신대학, 사이버대학, 사이버전문대학 등)	해외 소재 외국대학	기타	구분
71.6	21.6	2.3	4.5	-	전 체
70.0	20.0	2.5	7.5	-	성 별
72.9	22.9	2.1	2.1	-	남 자
					여 자
50.0	50.0	-	-	-	어머니 출신 국가 별
50.0	37.5	-	12.5	-	한 국
66.7	27.8	-	5.6	-	중 국 ( 한 쪽 등 )
-	-	-	-	-	중 국 ( 조 선 쪽 )
76.0	24.0	-	-	-	베 트 남
77.8	7.4	7.4	7.4	-	필 리 핀
66.7	33.3	-	-	-	일 본
80.0	20.0	-	-	-	태 국
					기 타
42.9	57.1	-	-	-	어머니 학 력 별
64.3	23.8	4.8	7.1	-	중 출 이 하
84.6	12.8	-	2.6	-	고 출
-	-	-	-	-	전문대 / 대졸 이상
					모름 / 무응답
33.3	66.7	-	-	-	가 구 소 득 별
55.0	25.0	5.0	15.0	-	1 0 0 만 원 미 만
64.0	32.0	-	4.0	-	100 ~ 200만원 미만
84.6	11.5	3.8	-	-	200 ~ 300만원 미만
100.0	-	-	-	-	300 ~ 400만원 미만
100.0	-	-	-	-	400 ~ 500만원 미만
-	100.0	-	-	-	5 0 0 만 원 이 상
					모름 / 무응답
73.3	16.7	3.3	6.7	-	지 역 규 모 별
73.7	21.1	2.6	2.6	-	대 도 시
65.0	30.0	-	5.0	-	중 소 도 시
					농 산 어 촌
93.3	6.7	-	-	-	대 학 진 학 여 부
50.0	50.0	-	-	-	대학 진학(4년제 이상)
68.1	23.2	2.9	5.8	-	대학 진학(전문대)
					대 학 미 진 학

주) 2021년 대학 입시를 준비하는 경우

표 1-46. 대학진학 준비 활동 - 대입종합학원 및 기숙학원에 다님

단위 : %

구분	예	아니오
전체	10.2	89.8
성별	-	-
남자	10.0	90.0
여자	10.4	89.6
어머니 출신국가별	-	-
한국	-	100.0
중국(한족 등)	25.0	75.0
중국(조선족)	16.7	83.3
베트남	-	-
필리핀	4.0	96.0
일본	7.4	92.6
태국	-	100.0
기타	20.0	80.0
어머니 학력별	-	-
중졸이하	-	100.0
고졸	9.5	90.5
전문대/대졸 이상	12.8	87.2
모름/무응답	-	-
가구소득별	-	-
100만원 미만	-	100.0
100 ~ 200만원 미만	5.0	95.0
200 ~ 300만원 미만	12.0	88.0
300 ~ 400만원 미만	11.5	88.5
400 ~ 500만원 미만	11.1	88.9
500만원 이상	25.0	75.0
모름/무응답	-	100.0
지역규모별	-	-
대도시	16.7	83.3
중소도시	10.5	89.5
농산어촌	-	100.0
대학진학여부	-	-
대학진학(4년제 이상)	-	100.0
대학진학(전문대)	50.0	50.0
대학미진학	10.1	89.9

주) 2021년 대학 입시를 준비하는 경우

표 1-47. 대학진학 준비 활동 - 학원에서 개별과목을 수강함

단위 : %

예	아니오	구분
19.3	80.7	전 체
-	-	성 별
17.5	82.5	남 자
20.8	79.2	여 자
-	-	어머니 출신국가별
-	100.0	한 국
37.5	62.5	중 국 ( 한 족 등 )
27.8	72.2	중 국 ( 조 선 족 )
-	-	베 트 남
16.0	84.0	필 리 핀
11.1	88.9	일 본
33.3	66.7	대 국
20.0	80.0	기 타
-	-	어머니 학력별
28.6	71.4	중 출 이 하
23.8	76.2	고 출
12.8	87.2	전문대 / 대졸 이상
-	-	모름 / 무응답
-	-	가구소득별
-	100.0	1 0 0 만 원 미 만
15.0	85.0	100 ~ 200만원 미만
28.0	72.0	200 ~ 300만원 미만
19.2	80.8	300 ~ 400만원 미만
-	100.0	400 ~ 500만원 미만
25.0	75.0	5 0 0 만 원 이 상
100.0	-	모름 / 무응답
-	-	지역규모별
23.3	76.7	대 도 시
21.1	78.9	중 소 도 시
10.0	90.0	농 산 어 촌
-	-	대학진학여부
6.7	93.3	대학 진학(4년제 이상)
-	100.0	대학 진학(전문대)
23.2	76.8	대 학 미 진 학

주) 2021년 대학 입시를 준비하는 경우

표 1-48. 대학진학 준비 활동 - 개인 또는 그룹으로 과외지도를 받음

단위 : %

구분	예	아니오
<b>전체</b>	13.6	86.4
<b>성별</b>		
남자	7.5	92.5
여자	18.8	81.3
<b>어머니 출신국가별</b>		
한국	-	100.0
중국 (한족 등)	12.5	87.5
중국 (조선족)	22.2	77.8
베트남	-	-
필리핀	8.0	92.0
일본	18.5	81.5
태국	-	100.0
기타	-	100.0
<b>어머니 학력별</b>		
중졸 이하	-	100.0
고졸	14.3	85.7
전문대/대졸 이상	15.4	84.6
모름 / 무응답	-	-
<b>가구 소득별</b>		
100만원 미만	-	100.0
100 ~ 200만원 미만	20.0	80.0
200 ~ 300만원 미만	12.0	88.0
300 ~ 400만원 미만	7.7	92.3
400 ~ 500만원 미만	22.2	77.8
500만원 이상	25.0	75.0
모름 / 무응답	-	100.0
<b>지역 규모별</b>		
대도시	20.0	80.0
중소도시	15.8	84.2
농산어촌	-	100.0
<b>대학 진학 여부</b>		
대학 진학(4년제 이상)	6.7	93.3
대학 진학(전문대)	50.0	50.0
대학 미진학	13.0	87.0

주) 2021년 대학 입시를 준비하는 경우

표 1-49. 대학진학 준비 활동 - 온라인 강의(EBS 포함)를 수강함

단위 : %

예	아니오	구분
64.8	35.2	전 체
52.5	47.5	성 별
75.0	25.0	남 자
		여 자
50.0	50.0	어머니 출신국가별
75.0	25.0	한 국 ( 한 족 등 )
61.1	38.9	중 국 ( 조 선 족 )
-	-	베 트 남
72.0	28.0	필 리 핀
70.4	29.6	일 본
33.3	66.7	대 국
20.0	80.0	기 타
28.6	71.4	어머니 학력별
64.3	35.7	중 출 이 하
71.8	28.2	고 졸
-	-	전문대 / 대졸 이상
		모름 / 무응답
33.3	66.7	가구소득별
70.0	30.0	1 0 0 만 원 미 만
60.0	40.0	100 ~ 200만원 미만
65.4	34.6	200 ~ 300만원 미만
77.8	22.2	300 ~ 400만원 미만
50.0	50.0	400 ~ 500만원 미만
100.0	-	5 0 0 만 원 이 상
		모름 / 무응답
56.7	43.3	지역규모별
71.1	28.9	대 도 시
65.0	35.0	중 소 도 시
		농 산 어 촌
66.7	33.3	대학진학여부
75.0	25.0	대학진학(4년제 이상)
63.8	36.2	대학진학(전문대)
		대학미진학

주) 2021년 대학 입시를 준비하는 경우

표 1-50. 대학진학 준비 활동 - 과외, 학원 및 온라인 강의수강 없이 공부함

단위 : %

구분	예	아니오
<b>전 체</b>	14.8	85.2
<b>성 별</b>		
남 자	25.0	75.0
여 자	6.3	93.8
<b>어머니 출신국가별</b>		
한 국	50.0	50.0
중 국 ( 한 족 등 )	12.5	87.5
중 국 ( 조 선 족 )	5.6	94.4
베 트 남	-	-
필 리 핀	12.0	88.0
일 본	14.8	85.2
태 국	33.3	66.7
기 타	40.0	60.0
<b>어머니 학력별</b>		
중 출 이 하	28.6	71.4
고 졸	11.9	88.1
전문대 / 대졸 이상	15.4	84.6
모름 / 무응답	-	-
<b>가구 소득별</b>		
1 0 0 만 원 미 만	-	100.0
100 ~ 200만원 미만	5.0	95.0
200 ~ 300만원 미만	12.0	88.0
300 ~ 400만원 미만	23.1	76.9
400 ~ 500만원 미만	22.2	77.8
5 0 0 만 원 이 상	25.0	75.0
모름 / 무응답	-	100.0
<b>지역 규모별</b>		
대 도 시	13.3	86.7
중 소 도 시	15.8	84.2
농 산 어 촌	15.0	85.0
<b>대학 진학 여부</b>		
대학 진학(4년제 이상)	6.7	93.3
대학 진학(전문대)	-	100.0
대학 미 진학	17.4	82.6

주) 2021년 대학 입시를 준비하는 경우

표 1-51. 대학진학 준비 시 사교육 비용 부담 정도

단위 : %

전혀 부담을 느끼지 않는다	별로 부담을 느끼지 않는다	보통이다	약간 부담을 느낀다	매우 부담을 느낀다	구분
10.6	6.1	28.8	31.8	22.7	전체
-	11.5	38.5	34.6	15.4	성별
17.5	2.5	22.5	30.0	27.5	남자
-	-	-	-	100.0	여자
-	-	-	-	-	어머니 출신국가별
-	14.3	28.6	42.9	14.3	한국
-	7.1	42.9	35.7	14.3	중국(한족 등)
-	-	-	-	-	중국(조선족)
-	-	-	-	-	베트남
10.5	5.3	47.4	15.8	21.1	필리핀
19.0	4.8	9.5	42.9	23.8	일본
50.0	-	-	50.0	-	태국
-	-	-	-	100.0	기타
-	-	-	-	-	어머니 학력별
33.3	-	66.7	-	-	중졸 이하
9.4	9.4	21.9	37.5	21.9	고졸
9.7	3.2	32.3	29.0	25.8	전문대/대졸 이상
-	-	-	-	-	모름/무응답
-	-	-	-	-	가구소득별
-	-	100.0	-	-	100만원 미만
17.6	-	29.4	23.5	29.4	100 ~ 200만원 미만
10.5	5.3	21.1	31.6	31.6	200 ~ 300만원 미만
10.5	10.5	31.6	36.8	10.5	300 ~ 400만원 미만
-	14.3	28.6	28.6	28.6	400 ~ 500만원 미만
-	-	50.0	50.0	-	500만원 이상
-	-	-	100.0	-	모름/무응답
-	-	-	-	-	지역규모별
17.4	8.7	13.0	34.8	26.1	대도시
-	6.7	26.7	36.7	30.0	중소도시
23.1	-	61.5	15.4	-	농산어촌
-	-	-	-	-	대학진학여부
10.0	-	60.0	10.0	20.0	대학진학(4년제 이상)
-	-	-	75.0	25.0	대학진학(전문대)
11.5	7.7	25.0	32.7	23.1	대학미진학

주) 2021년 대학 입시를 준비하는 경우

표 1-52. 지난 1주일간 수입 목적 일 여부

단위 : %

구분	예	아니오
<b>전체</b>	42.2	57.8
<b>성별</b>		
남자	39.4	60.6
여자	44.8	55.2
<b>어머니 출신국가별</b>		
한국 (한족 등)	33.3	66.7
중국 (조선족)	46.8	53.2
중국 (조선족)	33.0	67.0
베트남	38.1	61.9
필리핀	42.3	57.7
일본	44.4	55.6
태국	54.3	45.7
기타	48.2	51.8
<b>어머니 학력별</b>		
중졸 이하	44.9	55.1
고졸	39.6	60.4
전문대/대졸 이상	44.3	55.7
모름 / 무응답	100.0	-
<b>가구 소득별</b>		
100만원 미만	38.2	61.8
100 ~ 200만원 미만	41.0	59.0
200 ~ 300만원 미만	41.0	59.0
300 ~ 400만원 미만	43.5	56.5
400 ~ 500만원 미만	39.3	60.7
500만원 이상	47.2	52.8
모름 / 무응답	54.5	45.5
<b>지역 규모별</b>		
대도시	37.8	62.2
중소도시	44.8	55.2
농산어촌	41.6	58.4
<b>대학 진학 여부</b>		
대학 진학(4년제 이상)	36.1	63.9
대학 진학(전문대)	34.3	65.7
대학 미진학	54.7	45.3

표 1-53. 일의 개수

단위 : %

1개	2개	구분
92.2	7.8	전 체
92.8	7.2	성 별
91.7	8.3	남 자
		여 자
		어머니 출신국가 별
100.0	-	한 국
94.4	5.6	중 국 ( 한 족 등 )
98.4	1.6	중 국 ( 조 선 족 )
100.0	-	베 트 남
92.5	7.5	필 리 핀
88.2	11.8	일 본
92.0	8.0	태 국
92.6	7.4	기 타
		어머니 학력 별
96.2	3.8	중 출 이 하
93.2	6.8	고 졸
89.9	10.1	전문대 / 대졸 이상
100.0	-	모름 / 무응답
		가구 소득 별
92.3	7.7	1 0 0 만 원 미 만
87.8	12.2	100 ~ 200만원 미만
92.2	7.8	200 ~ 300만원 미만
91.2	8.8	300 ~ 400만원 미만
100.0	-	400 ~ 500만원 미만
100.0	-	5 0 0 만 원 이 상
88.9	11.1	모름 / 무응답
		지역 규모 별
96.0	4.0	대 도 시
90.1	9.9	중 소 도 시
92.7	7.3	농 산 어 촌
		대학 진학 여부
88.2	11.8	대학 진학(4년제 이상)
90.1	9.9	대학 진학(전문대)
96.2	3.8	대 학 미 진 학

주) 지난 1주일간 수입 목적으로 일을 한 경우

표 1-54. 최근 한 달 내 수입 목적 일 여부

단위 : %

구분	예	아니오
<b>전체</b>	11.1	88.9
<b>성별</b>		
남자	11.6	88.4
여자	10.6	89.4
<b>어머니 출신국가별</b>		
한국 (한족 등)	4.5	95.5
중국 (조선족)	12.2	87.8
베트남	14.8	85.2
필리핀	15.4	84.6
일본	12.2	87.8
태국	8.5	91.5
기타	9.5	90.5
	10.3	89.7
<b>어머니 학력별</b>		
중졸 이하	7.7	92.3
고졸	13.3	86.7
전문대/대졸 이상	9.2	90.8
모름 / 무응답	-	-
<b>가구 소득별</b>		
100만원 미만	9.5	90.5
100 ~ 200만원 미만	10.2	89.8
200 ~ 300만원 미만	10.3	89.7
300 ~ 400만원 미만	10.1	89.9
400 ~ 500만원 미만	13.2	86.8
500만원 이상	10.7	89.3
모름 / 무응답	33.3	66.7
<b>지역 규모별</b>		
대도시	12.7	87.3
중소도시	9.5	90.5
농산어촌	12.0	88.0
<b>대학 진학 여부</b>		
대학 진학(4년제 이상)	11.2	88.8
대학 진학(전문대)	12.1	87.9
대학 미진학	9.9	90.1

주) 지난 1주일간 수입 목적으로 일을 하지 않은 경우

표 1-55. 지난 1주일간 근로 상태 유형

단위 : %

상용근로자	임시근로자	일용근로자	고용원 있는 자영업자	고용원 없는 자영업자	무급가족종사자	구분
23.5	55.0	18.3	-	1.5	1.7	전 체
24.6	49.8	22.2	-	1.0	2.4	성 별
22.5	59.3	15.0	-	2.0	1.2	남 자
						여 자
18.2	45.5	36.4	-	-	-	어머니 출신국가별
19.4	55.6	25.0	-	-	-	한 국
27.0	49.2	17.5	-	1.6	4.8	중 국 ( 한 쪽 등 )
62.5	25.0	12.5	-	-	-	중 국 ( 조 선 쪽 )
25.8	51.7	20.0	-	2.5	-	베 트 남
20.6	60.6	14.7	-	1.8	2.4	필 리 핀
20.0	48.0	28.0	-	-	4.0	일 본
22.2	66.7	11.1	-	-	-	태 국
						기 타
34.0	43.4	18.9	-	-	3.8	어머니 학력별
27.1	48.3	21.7	-	1.4	1.4	중 출 이 하
16.6	65.3	14.6	-	2.0	1.5	고 출
100.0	-	-	-	-	-	전문대 / 대졸 이상
						모름 / 무응답
-	76.9	23.1	-	-	-	가 구 소 득 별
23.2	57.3	15.9	-	2.4	1.2	1 0 0 만 원 미 만
23.4	56.7	17.7	-	0.7	1.4	100 ~ 200만원 미만
22.6	50.4	24.1	-	2.2	0.7	200 ~ 300만원 미만
29.5	56.8	6.8	-	-	6.8	300 ~ 400만원 미만
36.0	40.0	16.0	-	4.0	4.0	400 ~ 500만원 미만
16.7	66.7	16.7	-	-	-	5 0 0 만 원 이 상
						모름 / 무응답
26.7	60.4	9.9	-	2.0	1.0	지 역 규 모 별
19.8	56.8	20.3	-	1.8	1.4	대 도 시
27.0	48.2	21.2	-	0.7	2.9	중 소 도 시
						농 산 어 촌
-	68.3	27.3	-	1.9	2.5	대 학 진 학 여 부
-	71.4	27.5	-	-	1.1	대 학 진 학(4년제 이상)
51.9	37.5	7.2	-	1.9	1.4	대 학 진 학(전문대)
						대 학 미 진 학

주) 지난 1주일간 수입 목적으로 일을 한 경우

표 1-56. 가장 많이 하고 있는 일의 특성화고 전공 관련 여부

단위 : %

구분	예	아니오
<b>전체</b>	42.2	57.8
<b>성별</b>		
남자	38.5	61.5
여자	46.4	53.6
<b>어머니 출신국가별</b>		
한국	66.7	33.3
중국(한족 등)	14.3	85.7
중국(조선족)	32.1	67.9
베트남	66.7	33.3
필리핀	43.2	56.8
일본	51.1	48.9
태국	50.0	50.0
기타	14.3	85.7
<b>어머니 학력별</b>		
중졸이하	52.4	47.6
고졸	37.1	62.9
전문대/대졸이상	43.6	56.4
모름/무응답	100.0	-
<b>가구소득별</b>		
100만원미만	50.0	50.0
100~200만원미만	35.7	64.3
200~300만원미만	36.2	63.8
300~400만원미만	50.0	50.0
400~500만원미만	46.7	53.3
500만원이상	60.0	40.0
모름/무응답	33.3	66.7
<b>지역규모별</b>		
대도시	53.8	46.2
중소도시	34.2	65.8
농산어촌	48.3	51.7
<b>대학진학여부</b>		
대학진학(4년제 이상)	28.6	71.4
대학진학(전문대)	44.0	56.0
대학미진학	43.5	56.5

주) 특성화고 졸업하고, 지난 1주일간 수입 목적으로 일을 한 경우

표 1-57. 가장 많이 하고 있는 일의 직장 소재지

단위 : %

서울	부산	대구	인천	광주	대전	울산	세종	경기	강원	충북	충남	전북	전남	경북	경남	제주	외국	구분	
13.0	3.7	1.5	3.9	3.9	2.0	1.5	-23.7	6.5	5.7	5.9	5.9	9.8	4.6	7.0	0.9	0.7		전체	
13.5	2.4	1.9	2.4	2.9	2.4	1.4	-25.6	6.3	5.3	5.3	5.8	10.6	4.8	8.7	-	0.5		성별	
12.6	4.7	1.2	5.1	4.7	1.6	1.6	-22.1	6.7	5.9	6.3	5.9	9.1	4.3	5.5	1.6	0.8		남자	
																			여자
27.3	9.1	-	-	-	-	-	-36.4	18.2	-	9.1	-	-	-	-	-	-	-		어머니 출신국가별
5.6	5.6	-	2.8	-	2.8	-	-30.6	8.3	5.6	8.3	2.8	5.6	11.1	11.1	-	-	-		한 국
15.9	3.2	-	9.5	1.6	1.6	-	-23.8	3.2	9.5	4.8	6.3	7.9	6.3	6.3	-	-	-		중 국 ( 한 족 등 )
-	-	-	12.5	12.5	-	-	-12.5	12.5	12.5	-	-	12.5	25.0	-	-	-	-		중 국 ( 조 선 족 )
10.8	2.5	0.8	4.2	8.3	3.3	-	-17.5	5.8	5.8	8.3	10.0	14.2	2.5	5.0	0.8	-	-		베 트 남
15.9	2.9	2.4	2.9	2.9	1.2	3.5	-22.9	6.5	4.1	5.3	4.1	9.4	4.1	8.8	1.2	1.8	-		필 리 핀
-	8.0	4.0	-	4.0	4.0	4.0	-28.0	12.0	4.0	-	4.0	8.0	4.0	12.0	4.0	-	-		일 본
18.5	7.4	3.7	-	-	-	-	-40.7	3.7	7.4	3.7	7.4	7.4	-	-	-	-	-		태 국
																			기 타
11.3	5.7	-	9.4	7.5	3.8	-	-17.0	3.8	15.1	5.7	1.9	7.5	3.8	5.7	1.9	-	-		어머니 학력별
13.0	3.4	1.9	2.9	3.4	2.4	1.4	-21.7	10.6	4.3	7.2	5.3	9.2	5.8	6.8	0.5	-	-		중 출 이 하
13.6	3.0	1.5	3.5	3.5	1.0	2.0	-27.6	3.0	4.5	4.5	7.5	11.1	3.5	7.5	1.0	1.5	-		고 출
-	100	-	-	-	-	-	-	-	-	-	-	-	-	-	-	-	-		전문대 / 대졸 이상
0																			모름 / 무응답
15.4	-	-15.4	-	7.7	-	-	-15.4	15.4	-	7.7	-	-15.4	-	7.7	-	-	-		가구소득별
12.2	-	3.7	1.2	4.9	2.4	2.4	-24.4	7.3	7.3	8.5	7.3	7.3	3.7	4.9	2.4	-	-		1 0 0 만 원 미 만
11.3	5.7	1.4	3.5	4.3	2.8	1.4	-17.0	5.0	7.8	4.3	7.8	12.1	2.8	11.3	-	1.4	-		100 ~ 200만원 미만
12.4	2.9	-	3.6	5.1	1.5	1.5	-29.2	4.4	5.1	5.1	4.4	10.2	5.8	6.6	1.5	0.7	-		200 ~ 300만원 미만
15.9	6.8	2.3	6.8	-	-	2.3	-27.3	-	2.3	4.5	4.5	11.4	11.4	4.5	-	-	-		300 ~ 400만원 미만
20.0	8.0	4.0	4.0	-	-	-	-24.0	4.0	4.0	16.0	8.0	4.0	4.0	-	-	-	-		400 ~ 500만원 미만
16.7	-	-	5.6	5.6	-	-	-27.8	44.4	-	-	-	-	-	-	-	-	-		5 0 0 만 원 이 상
																			모름 / 무응답
39.6	15.8	5.0	10.9	7.9	1.0	6.9	-	5.0	-	1.0	-	-	3.0	1.0	1.0	-	2.0		지역규모별
5.9	0.5	0.9	1.4	0.5	1.4	-	-40.5	7.2	7.2	8.6	3.6	4.5	6.3	9.9	1.4	0.5	-		대 도 시
5.1	-	-	2.9	6.6	3.6	-	-10.2	10.2	6.6	5.8	13.9	23.4	4.4	6.6	0.7	-	-		중 소 도 시
																			농 산 어 촌
7.5	5.0	2.5	1.2	3.1	0.6	2.5	-24.8	7.5	2.5	6.2	7.5	14.3	5.0	8.1	0.6	1.2	-		대학 진학 여부
6.6	2.2	2.2	5.5	4.4	3.3	2.2	-29.7	4.4	3.3	3.3	8.8	6.6	5.5	9.9	2.2	-	-		대학 진학(4년제 이상)
20.2	3.4	0.5	5.3	4.3	2.4	0.5	-20.2	6.7	9.1	6.7	3.4	7.7	3.8	4.8	0.5	0.5	-		대학 진학(전문대)
																			대 학 미 진 학

주) 지난 1주일간 수입 목적으로 일을 한 경우

표 1-58. 일주일 총 근무 일 수

단위 : %

구분	주 1~2일	주 3~4일	주 5일	주 6~7일
<b>전체</b>	23.9	19.6	37.4	19.1
<b>성별</b>				
남자	22.2	15.5	40.1	22.2
여자	25.3	22.9	35.2	16.6
<b>어머니 출신국가별</b>				
한국	45.5	18.2	18.2	18.2
중국 (한족 등)	36.1	22.2	19.4	22.2
중국 (조선족)	22.2	19.0	39.7	19.0
베트남	-	-	75.0	25.0
필리핀	21.7	15.8	37.5	25.0
일본	21.2	21.8	42.4	14.7
태국	36.0	24.0	24.0	16.0
기타	25.9	22.2	33.3	18.5
<b>어머니 학력별</b>				
중졸 이하	22.6	17.0	47.2	13.2
고졸	22.2	18.4	35.7	23.7
전문대/대졸 이상	26.1	21.6	36.2	16.1
모름 / 무응답	-	-	100.0	-
<b>가구 소득별</b>				
100만원 미만	46.2	7.7	38.5	7.7
100 ~ 200만원 미만	23.2	22.0	31.7	23.2
200 ~ 300만원 미만	16.3	19.9	39.7	24.1
300 ~ 400만원 미만	27.7	19.7	40.1	12.4
400 ~ 500만원 미만	27.3	22.7	29.5	20.5
500만원 이상	24.0	12.0	40.0	24.0
모름 / 무응답	33.3	16.7	38.9	11.1
<b>지역 규모별</b>				
대도시	27.7	20.8	36.6	14.9
중소도시	24.8	23.0	33.8	18.5
농산어촌	19.7	13.1	43.8	23.4
<b>대학 진학 여부</b>				
대학 진학(4년제 이상)	35.4	28.0	23.0	13.7
대학 진학(전문대)	33.0	27.5	24.2	15.4
대학 미진학	11.1	9.6	54.3	25.0

주) 지난 1주일간 수입 목적으로 일을 한 경우

표 1-59. 하루 평균 근무 시간

단위 : %

하루 5시간 미만	하루 5~8시간 미만	하루 8시간	하루 9시간 이상	구분
19.8	30.0	29.8	20.4	전체
15.9	22.2	38.6	23.2	성별
22.9	36.4	22.5	18.2	남자
-	-	-	-	여자
-	36.4	36.4	27.3	어머니 출신국가별
11.1	38.9	16.7	33.3	한국
20.6	28.6	31.7	19.0	중국(한족 등)
25.0	12.5	12.5	50.0	중국(조선족)
13.3	32.5	35.0	19.2	베트남
25.9	28.8	29.4	15.9	필리핀
28.0	20.0	12.0	40.0	일본
18.5	29.6	40.7	11.1	태국
-	-	-	-	기타
22.6	18.9	34.0	24.5	어머니 학력별
16.9	31.9	30.4	20.8	중졸 이하
22.1	31.2	28.1	18.6	고졸
-	-	-	100.0	전문대/대졸 이상
-	-	-	-	모름/무응답
30.8	15.4	46.2	7.7	가구소득별
25.6	26.8	31.7	15.9	100만원 미만
20.6	28.4	27.7	23.4	100~200만원 미만
17.5	34.3	29.2	19.0	200~300만원 미만
20.5	22.7	31.8	25.0	300~400만원 미만
8.0	40.0	32.0	20.0	400~500만원 미만
11.1	38.9	22.2	27.8	500만원 이상
-	-	-	-	모름/무응답
24.8	23.8	27.7	23.8	지역규모별
19.4	33.8	28.8	18.0	대도시
16.8	28.5	32.8	21.9	중소도시
-	-	-	-	농산어촌
31.7	36.6	18.6	13.0	대학진학여부
18.7	40.7	29.7	11.0	대학진학(4년제 이상)
11.1	20.2	38.5	30.3	대학진학(전문대)
-	-	-	-	대학미진학

주) 지난 1주일간 수입 목적으로 일을 한 경우

표 1-60. 월평균 총 소득

단위 : %

구분	50만원 미만	50만원~100만원 미만	100만원~150만원 미만	150~200만원 미만	200만원 이상	모름/무응답
전체	26.1	27.2	12.6	18.3	15.7	0.2
성별						
남자	20.8	25.1	11.6	21.7	20.8	-
여자	30.4	28.9	13.4	15.4	11.5	0.4
어머니 출신국가별						
한국	36.4	18.2	18.2	18.2	9.1	-
중국 (한족 등)	30.6	33.3	13.9	8.3	13.9	-
중국 (조선족)	22.2	23.8	17.5	15.9	20.6	-
베트남	12.5	25.0	12.5	50.0	-	-
필리핀	20.8	27.5	13.3	23.3	15.0	-
일본	27.6	29.4	10.0	16.5	16.5	-
태국	32.0	24.0	12.0	12.0	16.0	4.0
기타	37.0	18.5	11.1	22.2	11.1	-
어머니 학력별						
중졸 이하	28.3	13.2	18.9	26.4	13.2	-
고졸	26.1	25.1	12.6	15.9	20.3	-
전문대/대졸 이상	25.6	33.2	11.1	18.1	11.6	0.5
모름 / 무응답	-	-	-	100.0	-	-
가구 소득별						
100만원 미만	46.2	23.1	15.4	7.7	7.7	-
100 ~ 200만원 미만	29.3	30.5	11.0	15.9	13.4	-
200 ~ 300만원 미만	21.3	31.9	10.6	22.0	13.5	0.7
300 ~ 400만원 미만	28.5	25.5	11.7	19.0	15.3	-
400 ~ 500만원 미만	22.7	20.5	13.6	18.2	25.0	-
500만원 이상	20.0	16.0	24.0	16.0	24.0	-
모름 / 무응답	33.3	22.2	22.2	5.6	16.7	-
지역 규모별						
대도시	27.7	28.7	9.9	14.9	18.8	-
중소도시	29.3	28.4	10.4	15.8	15.8	0.5
농산어촌	19.7	24.1	18.2	24.8	13.1	-
대학 진학 여부						
대학 진학(4년제 이상)	38.5	41.6	10.6	6.8	2.5	-
대학 진학(전문대)	35.2	31.9	12.1	9.9	11.0	-
대학 미진학	12.5	13.9	14.4	30.8	27.9	0.5

주) 지난 1주일간 수입 목적으로 일을 한 경우

표 1-61. 현재 주로 하고 있는 일의 만족도 - 급여 수준

단위 : %

전혀 만족하지 않는다	별로 만족하지 않는 편이다	보통이다	만족하는 편이다	매우 만족한다	구분
2.8	11.7	32.6	34.3	18.5	전체
2.4	7.2	33.8	36.2	20.3	성별
3.2	15.4	31.6	32.8	17.0	남자
-	-	54.5	27.3	18.2	여자
-	-	54.5	27.3	18.2	어머니 출신국가별
8.3	11.1	36.1	33.3	11.1	한국
1.6	11.1	36.5	25.4	25.4	중국(한족 등)
-	12.5	25.0	25.0	37.5	중국(조선족)
1.7	12.5	30.8	34.2	20.8	베트남
2.9	14.1	29.4	37.6	15.9	필리핀
-	12.0	36.0	44.0	8.0	일본
7.4	-	37.0	33.3	22.2	태국
-	-	37.0	33.3	22.2	기타
-	-	100.0	-	-	어머니 학력별
1.9	15.1	32.1	24.5	26.4	중졸 이하
2.9	11.1	36.7	33.8	15.5	고졸
3.0	11.6	28.1	37.7	19.6	전문대/대졸 이상
-	-	100.0	-	-	모름/무응답
-	-	100.0	-	-	가구소득별
7.7	23.1	38.5	23.1	7.7	100만원 미만
4.9	11.0	31.7	39.0	13.4	100 ~ 200만원 미만
0.7	11.3	35.5	35.5	17.0	200 ~ 300만원 미만
2.2	11.7	31.4	32.1	22.6	300 ~ 400만원 미만
4.5	9.1	31.8	29.5	25.0	400 ~ 500만원 미만
-	16.0	20.0	52.0	12.0	500만원 이상
11.1	11.1	38.9	16.7	22.2	모름/무응답
-	-	100.0	-	-	지역규모별
4.0	11.9	34.7	32.7	16.8	대도시
2.7	12.2	36.0	32.4	16.7	중소도시
2.2	10.9	25.5	38.7	22.6	농산어촌
-	-	100.0	-	-	대학진학여부
1.9	6.8	30.4	39.1	21.7	대학진학(4년제 이상)
3.3	7.7	33.0	36.3	19.8	대학진학(전문대)
3.4	17.3	34.1	29.8	15.4	대학미진학

주) 지난 1주일간 수입 목적으로 일을 한 경우

표 1-62. 현재 주로 하고 있는 일의 만족도 - 고용 안정성

단위 : %

구분	전혀 만족하지 않는다	별로 만족하지 않는 편이다	보통이다	만족하는 편이다	매우 만족한다
전체	2.0	7.0	30.2	38.0	22.8
성별					
남자	1.9	6.8	31.4	34.8	25.1
여자	2.0	7.1	29.2	40.7	20.9
어머니 출신국가별					
한국	9.1	9.1	27.3	18.2	36.4
중국(한족 등)	-	11.1	47.2	30.6	11.1
중국(조선족)	3.2	6.3	31.7	31.7	27.0
베트남	-	-	12.5	37.5	50.0
필리핀	0.8	6.7	30.8	35.8	25.8
일본	2.4	7.1	27.6	43.5	19.4
태국	-	8.0	32.0	52.0	8.0
기타	3.7	3.7	22.2	33.3	37.0
어머니 학력별					
중졸 이하	-	9.4	30.2	35.8	24.5
고졸	3.9	5.8	34.3	36.2	19.8
전문대/대졸 이상	0.5	7.5	26.1	40.7	25.1
모름/무응답	-	-	-	-	100.0
가구 소득별					
100만원 미만	-	7.7	61.5	23.1	7.7
100 ~ 200만원 미만	2.4	8.5	31.7	42.7	14.6
200 ~ 300만원 미만	2.1	3.5	31.2	40.4	22.7
300 ~ 400만원 미만	1.5	11.7	24.8	32.8	29.2
400 ~ 500만원 미만	-	2.3	31.8	38.6	27.3
500만원 이상	4.0	4.0	20.0	48.0	24.0
모름/무응답	5.6	5.6	44.4	33.3	11.1
지역 규모별					
대도시	1.0	7.9	27.7	36.6	26.7
중소도시	2.3	5.9	34.2	36.5	21.2
농산어촌	2.2	8.0	25.5	41.6	22.6
대학 진학 여부					
대학 진학(4년제 이상)	2.5	5.0	26.1	42.2	24.2
대학 진학(전문대)	2.2	5.5	34.1	36.3	22.0
대학 미진학	1.4	9.1	31.7	35.6	22.1

주) 지난 1주일간 수입 목적으로 일을 한 경우

표 1-63. 현재 주로 하고 있는 일의 만족도 - 복리후생

단위 : %

전혀 만족하지 않는다	별로 만족하지 않는 편이다	보통이다	만족하는 편이다	매우 만족한다	구분
5.7	11.3	39.8	25.7	17.6	전체
5.8	7.7	39.6	26.1	20.8	성별
5.5	14.2	39.9	25.3	15.0	남자
					여자
18.2	-	45.5	-	36.4	어머니 출신국가별
8.3	13.9	41.7	25.0	11.1	한국
4.8	12.7	41.3	14.3	27.0	중국(한족 등)
-	12.5	25.0	12.5	50.0	중국(조선족)
5.0	15.0	39.2	25.0	15.8	베트남
5.9	10.6	38.8	31.8	12.9	필리핀
4.0	4.0	48.0	32.0	12.0	일본
3.7	3.7	37.0	25.9	29.6	태국
					기타
1.9	11.3	37.7	26.4	22.6	어머니 학력별
9.2	9.7	41.5	23.7	15.9	중졸 이하
3.0	13.1	38.7	27.6	17.6	고졸
-	-	-	-	100.0	전문대/대졸 이상
					모름/무응답
7.7	7.7	69.2	7.7	7.7	가구소득별
1.2	12.2	47.6	26.8	12.2	100만원 미만
5.0	10.6	42.6	26.2	15.6	100 ~ 200만원 미만
7.3	13.9	31.4	27.7	19.7	200 ~ 300만원 미만
4.5	4.5	34.1	29.5	27.3	300 ~ 400만원 미만
12.0	4.0	36.0	20.0	28.0	400 ~ 500만원 미만
11.1	22.2	44.4	11.1	11.1	500만원 이상
					모름/무응답
4.0	11.9	36.6	27.7	19.8	지역규모별
5.4	11.3	46.8	19.4	17.1	대도시
7.3	10.9	30.7	34.3	16.8	중소도시
					농산어촌
4.3	10.6	38.5	29.2	17.4	대학진학여부
9.9	6.6	46.2	19.8	17.6	대학진학(4년제 이상)
4.8	13.9	38.0	25.5	17.8	대학진학(전문대)
					대학미진학

주) 지난 1주일간 수입 목적으로 일을 한 경우

표 1-64. 현재 주로 하고 있는 일의 만족도 - 근무 내용

단위 : %

구분	전혀 만족하지 않는다	별로 만족하지 않는 편이다	보통이다	만족하는 편이다	매우 만족한다
전체	1.1	7.2	32.0	38.0	21.7
성별					
남자	1.4	8.2	33.3	33.3	23.7
여자	0.8	6.3	30.8	41.9	20.2
어머니 출신국가별					
한국	-	-	27.3	36.4	36.4
중국(한족 등)	5.6	5.6	33.3	41.7	13.9
중국(조선족)	-	7.9	36.5	28.6	27.0
베트남	-	-	25.0	25.0	50.0
필리핀	0.8	8.3	32.5	39.2	19.2
일본	0.6	9.4	30.0	39.4	20.6
태국	-	-	36.0	52.0	12.0
기타	3.7	-	29.6	33.3	33.3
어머니 학력별					
중졸이하	-	7.5	28.3	39.6	24.5
고졸	2.4	8.2	35.3	36.2	17.9
전문대/대졸 이상	-	6.0	29.6	39.7	24.6
모름 / 무응답	-	-	-	-	100.0
가구 소득별					
100만원 미만	-	15.4	53.8	15.4	15.4
100 ~ 200만원 미만	1.2	7.3	30.5	43.9	17.1
200 ~ 300만원 미만	0.7	5.7	32.6	38.3	22.7
300 ~ 400만원 미만	-	6.6	32.1	38.0	23.4
400 ~ 500만원 미만	2.3	2.3	34.1	36.4	25.0
500만원 이상	-	12.0	12.0	52.0	24.0
모름 / 무응답	11.1	22.2	38.9	11.1	16.7
지역 규모별					
대도시	1.0	5.0	33.7	35.6	24.8
중소도시	0.9	10.4	34.2	34.7	19.8
농산어촌	1.5	3.6	27.0	45.3	22.6
대학 진학 여부					
대학 진학(4년제 이상)	0.6	5.0	24.2	47.8	22.4
대학 진학(전문대)	1.1	6.6	44.0	27.5	20.9
대학 미진학	1.4	9.1	32.7	35.1	21.6

주) 지난 1주일간 수입 목적으로 일을 한 경우

표 1-65. 현재 주로 하고 있는 일의 만족도 - 근무시간 및 업무량

단위 : %

전혀 만족하지 않는다	별로 만족하지 않는 편이다	보통이다	만족하는 편이다	매우 만족한다	구분
2.8	10.0	30.9	36.1	20.2	전체
2.9	9.2	30.4	34.8	22.7	성별
2.8	10.7	31.2	37.2	18.2	남자
-	9.1	27.3	45.5	18.2	여자
2.8	16.7	30.6	33.3	16.7	어머니 출신국가별
3.2	6.3	28.6	34.9	27.0	한국
-	12.5	12.5	12.5	62.5	중국(한족 등)
2.5	12.5	24.2	40.0	20.8	중국(조선족)
3.5	10.0	34.1	35.3	17.1	베트남
4.0	8.0	36.0	40.0	12.0	필리핀
-	-	48.1	29.6	22.2	일본
-	-	-	-	-	태국
3.8	7.5	26.4	37.7	24.5	기타
2.9	10.6	34.3	36.7	15.5	어머니 학력별
2.5	10.1	28.6	35.2	23.6	중졸 이하
-	-	-	-	100.0	고졸
-	-	-	-	-	전문대/대졸 이상
7.7	15.4	38.5	23.1	15.4	모름/무응답
1.2	9.8	28.0	45.1	15.9	가구소득별
2.1	7.8	31.9	38.3	19.9	100만원 미만
1.5	10.2	29.9	34.3	24.1	100 ~ 200만원 미만
6.8	9.1	36.4	27.3	20.5	200 ~ 300만원 미만
-	12.0	24.0	40.0	24.0	300 ~ 400만원 미만
16.7	22.2	33.3	16.7	11.1	400 ~ 500만원 미만
-	-	-	-	-	500만원 이상
-	-	-	-	-	모름/무응답
4.0	10.9	32.7	34.7	17.8	지역규모별
3.2	10.8	33.8	33.3	18.9	대도시
1.5	8.0	24.8	41.6	24.1	중소도시
-	-	-	-	-	농산어촌
2.5	11.2	24.8	40.4	21.1	대학진학여부
3.3	7.7	35.2	35.2	18.7	대학진학(4년제 이상)
2.9	10.1	33.7	33.2	20.2	대학진학(전문대)
-	-	-	-	-	대학미진학

주) 지난 1주일간 수입 목적으로 일을 한 경우

표 1-66. 현재 주로 하고 있는 일의 만족도 - 근무 환경

단위 : %

구분	전혀 만족하지 않는다	별로 만족하지 않는 편이다	보통이다	만족하는 편이다	매우 만족한다
전체	2.2	6.3	28.0	39.6	23.9
성별					
남자	2.9	5.3	30.0	36.7	25.1
여자	1.6	7.1	26.5	41.9	22.9
어머니 출신국가별					
한국	-	-	18.2	36.4	45.5
중국(한족 등)	-	8.3	36.1	41.7	13.9
중국(조선족)	3.2	3.2	30.2	31.7	31.7
베트남	-	12.5	12.5	37.5	37.5
필리핀	2.5	7.5	23.3	44.2	22.5
일본	2.4	7.1	27.6	40.0	22.9
태국	4.0	-	40.0	44.0	12.0
기타	-	7.4	33.3	29.6	29.6
어머니 학력별					
중졸 이하	1.9	11.3	22.6	37.7	26.4
고졸	2.4	5.3	30.9	41.1	20.3
전문대/대졸 이상	2.0	6.0	26.6	38.7	26.6
모름 / 무응답	-	-	-	-	100.0
가구 소득별					
100만원 미만	7.7	23.1	30.8	30.8	7.7
100 ~ 200만원 미만	2.4	4.9	25.6	51.2	15.9
200 ~ 300만원 미만	1.4	5.0	29.8	39.0	24.8
300 ~ 400만원 미만	1.5	8.0	24.1	38.7	27.7
400 ~ 500만원 미만	-	4.5	34.1	31.8	29.5
500만원 이상	-	4.0	32.0	40.0	24.0
모름 / 무응답	16.7	5.6	33.3	22.2	22.2
지역 규모별					
대도시	-	5.9	28.7	37.6	27.7
중소도시	3.2	8.1	29.3	39.2	20.3
농산어촌	2.2	3.6	25.5	41.6	27.0
대학 진학 여부					
대학 진학(4년제 이상)	1.9	5.0	22.4	44.7	26.1
대학 진학(전문대)	4.4	8.8	28.6	35.2	23.1
대학 미진학	1.4	6.3	32.2	37.5	22.6

주) 지난 1주일간 수입 목적으로 일을 한 경우

표 1-67. 현재 주로 하고 있는 일의 만족도 - 직장 내 인간관계

단위 : %

전혀 만족하지 않는다	별로 만족하지 않는 편이다	보통이다	만족하는 편이다	매우 만족한다	구분
1.1	2.2	29.3	39.1	28.3	전체
0.5	1.0	28.5	37.2	32.9	성별
1.6	3.2	30.0	40.7	24.5	남자
-	-	-	-	-	여자
-	-	27.3	18.2	54.5	어머니 출신국가별
-	2.8	30.6	44.4	22.2	한국
-	-	28.6	34.9	36.5	중국(한족 등)
-	-	25.0	37.5	37.5	중국(조선족)
1.7	4.2	25.8	39.2	29.2	베트남
1.8	2.4	29.4	42.4	24.1	필리핀
-	-	44.0	44.0	12.0	일본
-	-	33.3	25.9	40.7	태국
-	-	-	-	-	기타
-	3.8	26.4	35.8	34.0	어머니 학력별
1.9	1.4	32.9	40.6	23.2	중졸 이하
0.5	2.5	26.6	38.7	31.7	고졸
-	-	-	-	100.0	전문대/대졸 이상
-	-	-	-	-	모름/무응답
-	7.7	61.5	15.4	15.4	가구소득별
1.2	3.7	23.2	52.4	19.5	100만원 미만
2.1	1.4	29.1	37.6	29.8	100 ~ 200만원 미만
-	2.2	29.9	40.9	27.0	200 ~ 300만원 미만
-	-	29.5	27.3	43.2	300 ~ 400만원 미만
-	-	20.0	36.0	44.0	400 ~ 500만원 미만
5.6	5.6	44.4	27.8	16.7	500만원 이상
-	-	-	-	-	모름/무응답
-	4.0	31.7	39.6	24.8	지역규모별
0.9	1.8	31.1	37.8	28.4	대도시
2.2	1.5	24.8	40.9	30.7	중소도시
-	-	-	-	-	농산어촌
0.6	1.9	21.7	42.9	32.9	대학진학여부
2.2	1.1	37.4	35.2	24.2	대학진학(4년제 이상)
1.0	2.9	31.7	38.0	26.4	대학진학(전문대)
-	-	-	-	-	대학미진학

주) 지난 1주일간 수입 목적으로 일을 한 경우

표 1-68. 현재 주로 하고 있는 일의 만족도 - 개인의 발전 가능성

단위 : %

구분	전혀 만족하지 않는다	별로 만족하지 않는 편이다	보통이다	만족하는 편이다	매우 만족한다
전체	5.2	8.3	37.2	30.7	18.7
성별					
남자	4.8	9.7	35.3	28.5	21.7
여자	5.5	7.1	38.7	32.4	16.2
어머니 출신국가별					
한국	18.2	-	27.3	9.1	45.5
중국(한족 등)	2.8	11.1	55.6	19.4	11.1
중국(조선족)	3.2	11.1	36.5	27.0	22.2
베트남	-	-	37.5	12.5	50.0
필리핀	6.7	10.0	31.7	35.0	16.7
일본	5.3	7.6	36.5	34.1	16.5
태국	-	-	48.0	40.0	12.0
기타	7.4	7.4	37.0	18.5	29.6
어머니 학력별					
중졸 이하	1.9	11.3	32.1	28.3	26.4
고졸	7.7	9.2	37.2	29.5	16.4
전문대/대졸 이상	3.5	6.5	38.7	32.7	18.6
모름 / 무응답	-	-	-	-	100.0
가구 소득별					
100만원 미만	7.7	7.7	53.8	23.1	7.7
100 ~ 200만원 미만	6.1	11.0	37.8	34.1	11.0
200 ~ 300만원 미만	5.0	5.7	33.3	37.6	18.4
300 ~ 400만원 미만	3.6	8.0	40.9	26.3	21.2
400 ~ 500만원 미만	2.3	9.1	31.8	29.5	27.3
500만원 이상	4.0	8.0	28.0	32.0	28.0
모름 / 무응답	22.2	16.7	50.0	-	11.1
지역 규모별					
대도시	3.0	8.9	33.7	37.6	16.8
중소도시	5.4	8.1	39.2	28.8	18.5
농산어촌	6.6	8.0	36.5	28.5	20.4
대학 진학 여부					
대학 진학(4년제 이상)	3.7	9.9	34.8	34.2	17.4
대학 진학(전문대)	7.7	4.4	41.8	28.6	17.6
대학 미진학	5.3	8.7	37.0	28.8	20.2

주) 지난 1주일간 수입 목적으로 일을 한 경우

표 1-69. 현재 주로 하고 있는 일의 만족도 - 전반적인 만족도

단위 : %

전혀 만족하지 않는다	별로 만족하지 않는 편이다	보통이다	만족하는 편이다	매우 만족한다	구분
1.5	5.9	35.0	37.2	20.4	전체
1.9	5.8	34.3	34.8	23.2	성별
1.2	5.9	35.6	39.1	18.2	남자
-	-	45.5	18.2	36.4	여자
-	5.6	44.4	36.1	13.9	어머니 출신국가별
1.6	3.2	38.1	33.3	23.8	한국
-	-	25.0	25.0	50.0	중국(한족 등)
0.8	6.7	32.5	35.8	24.2	중국(조선족)
2.4	7.6	31.8	42.9	15.3	베트남
-	8.0	40.0	44.0	8.0	필리핀
3.7	-	40.7	22.2	33.3	일본
-	-	-	-	-	태국
-	5.7	34.0	32.1	28.3	기타
2.9	5.3	37.2	38.6	15.9	어머니 학력별
0.5	6.5	33.2	37.2	22.6	중졸 이하
-	-	-	-	100.0	고졸
-	-	-	-	-	전문대/대졸 이상
-	-	-	-	-	모름/무응답
-	15.4	46.2	30.8	7.7	가구소득별
2.4	4.9	36.6	40.2	15.9	100만원 미만
0.7	4.3	32.6	42.6	19.9	100 ~ 200만원 미만
0.7	5.1	35.8	37.2	21.2	200 ~ 300만원 미만
2.3	2.3	34.1	31.8	29.5	300 ~ 400만원 미만
4.0	4.0	28.0	36.0	28.0	400 ~ 500만원 미만
5.6	33.3	44.4	-	16.7	500만원 이상
-	-	-	-	-	모름/무응답
1.0	5.0	35.6	43.6	14.9	지역규모별
1.8	7.7	37.8	32.9	19.8	대도시
1.5	3.6	29.9	39.4	25.5	중소도시
-	-	-	-	-	농산어촌
0.6	4.3	29.2	41.0	24.8	대학진학여부
2.2	4.4	40.7	31.9	20.9	대학진학(4년제 이상)
1.9	7.7	37.0	36.5	16.8	대학진학(전문대)
-	-	-	-	-	대학미진학

주) 지난 1주일간 수입 목적으로 일을 한 경우

표 1-70. 현재 취업 또는 창업 준비 여부

단위 : %

구분	취업을 준비하고 있다	창업을 준비하고 있다	둘 다 준비하고 있다	둘 다 준비하지 않는다
<b>전체</b>	16.2	0.9	1.6	81.3
<b>성별</b>				
남자	16.5	1.3	1.9	80.2
여자	15.9	0.5	1.2	82.3
<b>어머니 출신국가별</b>				
한국	21.2	-	-	78.8
중국(한족 등)	10.4	-	1.3	88.3
중국(조선족)	20.9	-	2.6	76.4
베트남	23.8	-	-	76.2
필리핀	15.1	2.1	1.8	81.0
일본	15.7	0.5	0.8	83.0
태국	17.4	2.2	2.2	78.3
기타	10.7	1.8	3.6	83.9
<b>어머니 학력별</b>				
중졸 이하	19.5	-	1.7	78.8
고졸	16.8	1.0	1.1	81.1
전문대/대졸 이상	14.7	1.1	2.0	82.2
모름/무응답	-	-	-	100.0
<b>가구 소득별</b>				
100만원 미만	11.8	2.9	2.9	82.4
100 ~ 200만원 미만	18.0	1.0	2.0	79.0
200 ~ 300만원 미만	16.3	0.9	0.9	82.0
300 ~ 400만원 미만	13.3	1.0	1.6	84.1
400 ~ 500만원 미만	17.9	-	1.8	80.4
500만원 이상	20.8	1.9	-	77.4
모름/무응답	24.2	-	6.1	69.7
<b>지역 규모별</b>				
대도시	15.7	0.7	2.2	81.3
중소도시	17.4	0.6	1.6	80.4
농산어촌	14.9	1.5	0.9	82.7
<b>대학 진학 여부</b>				
대학 진학(4년제 이상)	6.1	-	0.9	93.0
대학 진학(전문대)	18.1	1.1	1.9	78.9
대학 미진학	26.8	1.8	2.1	69.2

표 1-71. 취업 위한 준비 - 특정 기술을 배우고 있다

단위 : %

예	아니오	구분
41.2	58.8	전 체
49.5	50.5	성 별
33.0	67.0	남 자
		여 자
14.3	85.7	어머니 출신국가별
44.4	55.6	한 국 ( 한 족 등 )
37.8	62.2	중 국 ( 조 선 족 )
-	100.0	베 트 남
43.8	56.3	필 리 핀
41.3	58.7	일 본
55.6	44.4	대 국
75.0	25.0	기 타
44.0	56.0	어머니 학력별
40.4	59.6	중 출 이 하
41.3	58.7	고 출
-	-	전문대 / 대졸 이상
		모름 / 무응답
40.0	60.0	가구소득별
40.0	60.0	1 0 0 만 원 미 만
37.3	62.7	100 ~ 200만원 미만
31.9	68.1	200 ~ 300만원 미만
45.5	54.5	300 ~ 400만원 미만
63.6	36.4	400 ~ 500만원 미만
80.0	20.0	5 0 0 만 원 이 상
		모름 / 무응답
33.3	66.7	지역규모별
43.6	56.4	대 도 시
44.2	55.8	중 소 도 시
		농 산 어 촌
25.8	74.2	대학진학여부
45.3	54.7	대학진학(4년제 이상)
43.6	56.4	대학진학(전문대)
		대 학 미 진 학

주) 취업을 준비 중인 경우

표 1-72. 취업 위한 준비 - 공무원시험 등 취업시험을 준비하고 있다

단위 : %

구분	예	아니오
전체	15.5	84.5
성별		
남자	20.6	79.4
여자	10.3	89.7
어머니 출신국가별		
한국	14.3	85.7
중국 (한족 등)	11.1	88.9
중국 (조선족)	11.1	88.9
베트남	40.0	60.0
필리핀	12.5	87.5
일본	17.5	82.5
태국	33.3	66.7
기타	12.5	87.5
어머니 학력별		
중졸 이하	20.0	80.0
고졸	9.6	90.4
전문대/대졸 이상	21.3	78.7
모름 / 무응답	-	-
가구 소득별		
100만원 미만	60.0	40.0
100 ~ 200만원 미만	15.0	85.0
200 ~ 300만원 미만	15.3	84.7
300 ~ 400만원 미만	10.6	89.4
400 ~ 500만원 미만	13.6	86.4
500만원 이상	18.2	81.8
모름 / 무응답	20.0	80.0
지역 규모별		
대도시	14.6	85.4
중소도시	12.8	87.2
농산어촌	21.2	78.8
대학 진학 여부		
대학 진학(4년제 이상)	19.4	80.6
대학 진학(전문대)	11.3	88.7
대학 미진학	16.4	83.6

주) 취업을 준비 중인 경우

표 1-73. 취업 위한 준비 - 자격증 취득 시험을 준비하고 있다

단위 : %

예	아니오	구분
55.7	44.3	전 체
53.6	46.4	성 별
57.7	42.3	남 자
		여 자
		어머니 출신국가별
28.6	71.4	한 국
33.3	66.7	중 국 ( 한 족 등 )
46.7	53.3	중 국 ( 조 선 족 )
20.0	80.0	베 트 남
60.4	39.6	필 리 핀
63.5	36.5	일 본
77.8	22.2	대 국
62.5	37.5	기 타
		어머니 학력별
44.0	56.0	중 출 이 하
47.9	52.1	고 출
69.3	30.7	전문대 / 대졸 이상
-	-	모름 / 무응답
		가구소득별
100.0	-	1 0 0 만 원 미 만
50.0	50.0	100 ~ 200만원 미만
52.5	47.5	200 ~ 300만원 미만
55.3	44.7	300 ~ 400만원 미만
68.2	31.8	400 ~ 500만원 미만
63.6	36.4	5 0 0 만 원 이 상
40.0	60.0	모름 / 무응답
		지역규모별
54.2	45.8	대 도 시
56.4	43.6	중 소 도 시
55.8	44.2	농 산 어 촌
		대학진학여부
64.5	35.5	대학 진학(4년제 이상)
71.7	28.3	대학 진학(전문대)
45.5	54.5	대 학 미 진 학

주) 취업을 준비 중인 경우

표 1-74. 취업 위한 준비 - 취업에 관한 정보를 수집하고 있다

단위 : %

구분	예	아니오
전체	79.9	20.1
성별	-	-
남자	79.4	20.6
여자	80.4	19.6
어머니 출신국가별	-	-
한국	42.9	57.1
중국 (한족 등)	100.0	-
중국 (조선족)	80.0	20.0
베트남	100.0	-
필리핀	81.3	18.8
일본	76.2	23.8
태국	77.8	22.2
기타	100.0	-
어머니 학력별	-	-
중졸 이하	76.0	24.0
고졸	85.1	14.9
전문대/대졸 이상	74.7	25.3
모름 / 무응답	-	-
가구 소득별	-	-
100만원 미만	100.0	-
100 ~ 200만원 미만	87.5	12.5
200 ~ 300만원 미만	84.7	15.3
300 ~ 400만원 미만	83.0	17.0
400 ~ 500만원 미만	50.0	50.0
500만원 이상	63.6	36.4
모름 / 무응답	80.0	20.0
지역 규모별	-	-
대도시	85.4	14.6
중소도시	75.5	24.5
농산어촌	82.7	17.3
대학 진학 여부	-	-
대학 진학(4년제 이상)	83.9	16.1
대학 진학(전문대)	79.2	20.8
대학 미진학	79.1	20.9

주) 취업을 준비 중인 경우

표 1-75. 취업에 관한 정보 취득 경로(1순위)

단위 : %

신문, tv 등 언론매체 (인터넷 제외)	부모, 친인척, 친구, 선후배	교내 취·창업지원 센터	사설취업 알선기관 (직업소개소, 학원 등)	공공취업 전문기관 (고용센터 등)	인터넷 사이트, 모바일 앱, SNS 등 온라인 매체	취업박람회	기타	구분
5.7	22.2	9.3	4.1	6.2	50.5	0.5	1.5	전 체
7.2	27.8	4.1	5.2	5.2	50.5	-	-	성 별
4.1	16.5	14.4	3.1	7.2	50.5	1.0	3.1	남 자
-	-	-	-	-	-	-	-	여 자
-	-	14.3	-	14.3	71.4	-	-	어머니 출신 국가 별
11.1	11.1	11.1	-	11.1	55.6	-	-	한 국
4.4	24.4	8.9	2.2	-	55.6	-	4.4	중 국 ( 한 쪽 등 )
20.0	60.0	-	-	-	20.0	-	-	중 국 ( 조 선 쪽 )
8.3	16.7	10.4	12.5	8.3	41.7	2.1	-	베 트 남
3.2	20.6	9.5	1.6	7.9	55.6	-	1.6	필 리 핀
11.1	55.6	-	-	11.1	22.2	-	-	일 본
-	25.0	12.5	-	-	62.5	-	-	태 국
-	-	-	-	-	-	-	-	기 타
4.0	20.0	4.0	-	4.0	64.0	-	4.0	어머니 학력 별
7.4	19.1	8.5	5.3	5.3	52.1	-	2.1	중 출 이 하
4.0	26.7	12.0	4.0	8.0	44.0	1.3	-	고 출
-	-	-	-	-	-	-	-	전문대 / 대졸 이상
-	-	-	-	-	-	-	-	모름 / 무응답
-	-	20.0	-	-	80.0	-	-	가 구 소 득 별
10.0	22.5	15.0	2.5	5.0	42.5	2.5	-	1 0 0 만 원 미 만
3.4	27.1	1.7	6.8	8.5	49.2	-	3.4	100 ~ 200만원 미만
10.6	12.8	6.4	-	4.3	63.8	-	2.1	200 ~ 300만원 미만
-	36.4	18.2	4.5	4.5	36.4	-	-	300 ~ 400만원 미만
-	18.2	27.3	9.1	9.1	36.4	-	-	400 ~ 500만원 미만
-	20.0	-	10.0	10.0	60.0	-	-	5 0 0 만 원 이 상
-	-	-	-	-	-	-	-	모름 / 무응답
4.2	4.2	12.5	8.3	10.4	60.4	-	-	지 역 규 모 별
7.4	22.3	8.5	2.1	5.3	52.1	-	2.1	대 도 시
3.8	38.5	7.7	3.8	3.8	38.5	1.9	1.9	중 소 도 시
-	-	-	-	-	-	-	-	농 산 어 촌
6.5	19.4	19.4	3.2	3.2	48.4	-	-	대 학 진 학 여 부
3.8	30.2	11.3	-	3.8	50.9	-	-	대 학 진 학(4년제 이상)
6.4	19.1	5.5	6.4	8.2	50.9	0.9	2.7	대 학 진 학(전문대)
-	-	-	-	-	-	-	-	대 학 미 진 학

주) 취업을 준비 중인 경우

표 1-76. 취업에 관한 정보 취득 경로(1+2순위)

단위 : %

구분	신문, tv 등 언론매체 (인터넷 제외)	부모, 친인척, 친구, 선배	교내 취·창업지원 센터	사설취업 알선기관 (직업소개소, 학원 등)	공공취업 전문기관 (고용센터 등)	인터넷 사이트, 모바일 앱, SNS 등 온라인 매체	취업박람회	기타
전체	10.3	50.5	17.0	5.7	11.3	77.8	2.6	1.5
성별								
남자	13.4	49.5	10.3	7.2	12.4	79.4	3.1	-
여자	7.2	51.5	23.7	4.1	10.3	76.3	2.1	3.1
어머니 출신국가별								
한국	-	28.6	14.3	-	14.3	100.0	-	-
중국 (한족 등)	22.2	33.3	22.2	-	11.1	77.8	-	-
중국 (조선족)	11.1	42.2	15.6	4.4	8.9	82.2	4.4	4.4
베트남	20.0	100.0	-	-	-	60.0	-	-
필리핀	12.5	41.7	16.7	14.6	14.6	68.8	6.3	-
일본	7.9	58.7	20.6	1.6	12.7	79.4	-	1.6
태국	11.1	77.8	11.1	11.1	11.1	77.8	-	-
기타	-	62.5	12.5	-	-	87.5	-	-
어머니 학력별								
중졸 이하	8.0	40.0	8.0	-	4.0	88.0	8.0	4.0
고졸	12.8	51.1	13.8	7.4	11.7	77.7	-	2.1
전문대 / 대졸 이상	8.0	53.3	24.0	5.3	13.3	74.7	4.0	-
모름 / 무응답	-	-	-	-	-	-	-	-
가구 소득별								
100만원 미만	20.0	20.0	20.0	-	-	100.0	-	-
100 ~ 200만원 미만	17.5	45.0	22.5	5.0	12.5	70.0	2.5	-
200 ~ 300만원 미만	6.8	57.6	6.8	6.8	11.9	78.0	6.8	3.4
300 ~ 400만원 미만	14.9	48.9	14.9	-	8.5	87.2	-	2.1
400 ~ 500만원 미만	-	50.0	36.4	9.1	13.6	77.3	-	-
500만원 이상	9.1	45.5	36.4	9.1	9.1	63.6	-	-
모름 / 무응답	-	60.0	-	20.0	20.0	70.0	-	-
지역 규모별								
대도시	10.4	35.4	20.8	8.3	18.8	72.9	4.2	-
중소도시	10.6	52.1	19.1	3.2	9.6	79.8	1.1	2.1
농산어촌	9.6	61.5	9.6	7.7	7.7	78.8	3.8	1.9
대학 진학 여부								
대학 진학(4년제 이상)	12.9	54.8	25.8	3.2	3.2	74.2	-	-
대학 진학(전문대)	11.3	50.9	26.4	-	3.8	83.0	1.9	-
대학 미진학	9.1	49.1	10.0	9.1	17.3	76.4	3.6	2.7

주) 취업을 준비 중인 경우



표 1-78. 특정분야 교육훈련 1개월 이상 수료 경험

단위 : %

구분	예	아니오
전체	7.1	92.9
성별	-	-
남자	6.3	93.7
여자	7.8	92.2
어머니 출신국가별	-	-
한국	12.1	87.9
중국(한족 등)	5.2	94.8
중국(조선족)	8.4	91.6
베트남	4.8	95.2
필리핀	6.3	93.7
일본	6.5	93.5
태국	13.0	87.0
기타	5.4	94.6
어머니 학력별	-	-
중졸이하	11.0	89.0
고졸	7.1	92.9
전문대/대졸 이상	6.0	94.0
모름 / 무응답	-	100.0
가구소득별	-	-
100만원 미만	-	100.0
100 ~ 200만원 미만	7.5	92.5
200 ~ 300만원 미만	6.7	93.3
300 ~ 400만원 미만	5.1	94.9
400 ~ 500만원 미만	13.4	86.6
500만원 이상	5.7	94.3
모름 / 무응답	15.2	84.8
지역규모별	-	-
대도시	10.1	89.9
중소도시	6.5	93.5
농산어촌	5.5	94.5
대학진학여부	-	-
대학진학(4년제 이상)	2.2	97.8
대학진학(전문대)	4.9	95.1
대학미진학	14.2	85.8

표 1-79. 교육훈련 기간

단위 : %

4주~8주 미만	8주~16주 미만	16주~24주 미만	24주 이상	구분
23.1	32.3	18.5	26.2	전 체
26.9	26.9	15.4	30.8	성 별
20.5	35.9	20.5	23.1	남 자
				여 자
50.0	25.0	-	25.0	어머니 출신국가 별
-	-	33.3	66.7	한 국
23.1	38.5	7.7	30.8	중 국 ( 한 쪽 등 )
-	100.0	-	-	중 국 ( 조 선 쪽 )
31.3	31.3	12.5	25.0	베 트 남
9.5	42.9	23.8	23.8	필 리 핀
40.0	-	40.0	20.0	일 본
50.0	-	50.0	-	태 국
				기 타
18.2	27.3	18.2	36.4	어머니 학력 별
21.2	36.4	15.2	27.3	중 출 이 하
28.6	28.6	23.8	19.0	고 출
-	-	-	-	전문대 / 대졸 이상
				모름 / 무응답
-	-	-	-	가 구 소 득 별
15.4	30.8	23.1	30.8	1 0 0 만 원 미 만
38.1	42.9	4.8	14.3	100 ~ 200만원 미만
16.7	16.7	41.7	25.0	200 ~ 300만원 미만
8.3	41.7	16.7	33.3	300 ~ 400만원 미만
100.0	-	-	-	400 ~ 500만원 미만
-	20.0	20.0	60.0	5 0 0 만 원 이 상
				모름 / 무응답
29.2	29.2	16.7	25.0	지 역 규 모 별
20.8	37.5	20.8	20.8	대 도 시
17.6	29.4	17.6	35.3	중 소 도 시
				농 산 어 촌
28.6	28.6	-	42.9	대 학 진 학 여 부
30.0	30.0	10.0	30.0	대 학 진 학(4년제 이상)
20.8	33.3	22.9	22.9	대 학 진 학(전문대)
				대 학 미 진 학

표 1-80. 교육훈련 제공 기관

단위 : %

구분	공공훈련기관 (한국산업인력 공단, 대한상공 회의소, 기능대학 등)	민간훈련기관 (훈련법인, 고용노동부 지정시설 등)	대학 또는 전문대학 (방송통신 대학교 포함)	사설학원	통신교육기관 (방송통신 대학교 제외, 인터넷, 전화, 우편, TV 등)	잘 모르겠음	기타
전체	16.9	14.3	14.3	40.3	3.9	6.5	3.9
성별							
남자	18.2	9.1	15.2	33.3	3.0	12.1	9.1
여자	15.9	18.2	13.6	45.5	4.5	2.3	-
어머니 출신국가별							
한국	25.0	-	-	50.0	-	25.0	-
중국 (한족 등)	25.0	-	25.0	25.0	-	25.0	-
중국 (조선족)	18.8	-	18.8	37.5	6.3	12.5	6.3
베트남	-	100.0	-	-	-	-	-
필리핀	27.8	11.1	11.1	44.4	5.6	-	-
일본	8.0	32.0	12.0	40.0	-	4.0	4.0
태국	-	-	16.7	66.7	-	-	16.7
기타	33.3	-	33.3	-	33.3	-	-
어머니 학력별							
중졸 이하	7.7	7.7	15.4	30.8	15.4	23.1	-
고졸	16.2	21.6	10.8	37.8	2.7	5.4	5.4
전문대/대졸 이상	22.2	7.4	18.5	48.1	-	-	3.7
모름 / 무응답	-	-	-	-	-	-	-
가구 소득별							
100만원 미만	-	-	-	-	-	-	-
100 ~ 200만원 미만	13.3	6.7	20.0	33.3	6.7	20.0	-
200 ~ 300만원 미만	26.1	21.7	8.7	26.1	-	4.3	13.0
300 ~ 400만원 미만	18.8	6.3	18.8	50.0	6.3	-	-
400 ~ 500만원 미만	6.7	20.0	6.7	53.3	6.7	6.7	-
500만원 이상	-	-	66.7	33.3	-	-	-
모름 / 무응답	20.0	20.0	-	60.0	-	-	-
지역 규모별							
대도시	14.8	11.1	14.8	44.4	3.7	7.4	3.7
중소도시	15.6	18.8	18.8	34.4	3.1	6.3	3.1
농산어촌	22.2	11.1	5.6	44.4	5.6	5.6	5.6
대학 진학 여부							
대학 진학(4년제 이상)	-	-	30.0	50.0	-	10.0	10.0
대학 진학(전문대)	7.7	-	30.8	46.2	-	15.4	-
대학 미진학	22.2	20.4	7.4	37.0	5.6	3.7	3.7

표 1-81. 지난 한 달 간 취업(아르바이트 제외) 등 구직활동 여부

단위 : %

예	아니오	모름/무응답	구분
11.9	81.1	7.0	전체
-	-	-	성별
12.0	81.5	6.5	남자
11.7	80.5	7.8	여자
12.5	75.0	12.5	어머니 출신국가별
6.7	93.3	-	한국
17.1	77.1	5.7	중국(한족 등)
100.0	-	-	중국(조선족)
14.3	76.8	8.9	베트남
8.8	87.7	3.5	필리핀
-	83.3	16.7	일본
-	71.4	28.6	태국
-	-	-	기타
28.6	66.7	4.8	어머니 학력별
10.4	80.2	9.4	중졸 이하
8.8	86.8	4.4	고졸
-	-	-	전문대/대졸 이상
-	-	-	모름/무응답
-	87.5	12.5	가구소득별
15.6	77.8	6.7	100만원 미만
16.7	78.8	4.5	100 ~ 200만원 미만
4.8	85.7	9.5	200 ~ 300만원 미만
7.1	85.7	7.1	300 ~ 400만원 미만
-	100.0	-	400 ~ 500만원 미만
14.3	71.4	14.3	500만원 이상
-	-	-	모름/무응답
18.2	74.5	7.3	지역규모별
6.3	86.1	7.6	대도시
13.7	80.4	5.9	중소도시
-	-	-	농산어촌
20.0	80.0	-	대학진학여부
12.5	87.5	-	대학진학(4년제 이상)
11.6	80.8	7.6	대학진학(전문대)
-	-	-	대학미진학

주) 대학에 재학하지 않거나, 지난 1주간 일을 하지 않은 경우

표 1-82. 구직활동을 하지 않은 가장 주된 이유

단위 : %

구분	전공이나 경력에 맞는 일자리가 없어서	원하는 임금수준이나 근로조건과 맞는 일자리가 없어서	교육, 기술 경험이 부족해서	이전에 찾아보았 는데 일자리가 없었기 때문에	취업을 위해 준비 중이므로	일하고 싶지 않아서	육아 및 가사를 돌봐야 해서	군입대를 준비하고 있어서	심신에 장애가 있어서	기타
전체	7.3	4.7	12.7	4.7	10.7	17.3	1.3	16.7	4.7	20.0
성별										
남자	5.7	2.3	12.5	4.5	5.7	17.0	-	28.4	3.4	20.5
여자	9.7	8.1	12.9	4.8	17.7	17.7	3.2	-	6.5	19.4
어머니 출신국가별										
한국	16.7	-	-	-	50.0	-	-	33.3	-	-
중국(한족 등)	-	-	7.1	7.1	7.1	7.1	7.1	14.3	14.3	35.7
중국(조선족)	11.1	-	7.4	7.4	7.4	14.8	-	22.2	-	29.6
베트남	-	-	-	-	-	-	-	-	-	-
필리핀	7.0	4.7	16.3	4.7	9.3	18.6	-	18.6	-	20.9
일본	8.0	8.0	16.0	2.0	10.0	20.0	-	12.0	10.0	14.0
태국	-	20.0	-	-	20.0	20.0	20.0	20.0	-	-
기타	-	-	20.0	20.0	-	40.0	-	-	-	20.0
어머니 학력별										
중졸 이하	7.1	7.1	7.1	-	14.3	7.1	7.1	28.6	7.1	14.3
고졸	3.9	5.2	15.6	6.5	11.7	16.9	1.3	15.6	7.8	15.6
전문대/대졸 이상	11.9	3.4	10.2	3.4	8.5	20.3	-	15.3	-	27.1
모름/무응답	-	-	-	-	-	-	-	-	-	-
가구소득별										
100만원 미만	-	-	-	14.3	-	-	-	42.9	28.6	14.3
100 ~ 200만원 미만	5.7	2.9	14.3	11.4	8.6	22.9	2.9	20.0	-	11.4
200 ~ 300만원 미만	11.5	9.6	15.4	1.9	9.6	11.5	1.9	17.3	5.8	15.4
300 ~ 400만원 미만	5.6	2.8	11.1	-	13.9	25.0	-	5.6	2.8	33.3
400 ~ 500만원 미만	8.3	-	8.3	8.3	16.7	25.0	-	16.7	-	16.7
500만원 이상	-	-	-	-	-	-	-	-	33.3	66.7
모름/무응답	-	-	20.0	-	20.0	-	-	40.0	-	20.0
지역규모별										
대도시	7.3	2.4	14.6	7.3	7.3	34.1	-	9.8	2.4	14.6
중소도시	7.4	5.9	16.2	4.4	13.2	10.3	1.5	14.7	4.4	22.1
농산어촌	7.3	4.9	4.9	2.4	9.8	12.2	2.4	26.8	7.3	22.0
대학진학여부										
대학진학(4년제 이상)	-	-	-	-	-	50.0	-	25.0	-	25.0
대학진학(전문대)	-	-	-	14.3	-	-	-	28.6	-	57.1
대학미진학	7.9	5.0	13.7	4.3	11.5	17.3	1.4	15.8	5.0	18.0

주) 구직활동을 하지 않은 경우

표 1-83. 학력과 능력에 맞는 일자리나 직장이 있으면 일할 의향

단위 : %

예	아니오	모름/무응답	구분
53.5	39.5	7.0	전체
55.6	38.0	6.5	성별
50.6	41.6	7.8	남자
			여자
50.0	37.5	12.5	어머니 출신국가별
53.3	46.7	-	한국
57.1	37.1	5.7	중국(한족 등)
100.0	-	-	중국(조선족)
50.0	41.1	8.9	베트남
56.1	40.4	3.5	필리핀
66.7	16.7	16.7	일본
28.6	42.9	28.6	태국
			타국
71.4	23.8	4.8	어머니 학력별
50.0	40.6	9.4	중졸 이하
52.9	42.6	4.4	고졸
-	-	-	전문대/대졸 이상
			모름/무응답
62.5	25.0	12.5	가구소득별
57.8	35.6	6.7	100만원 미만
65.2	30.3	4.5	100 ~ 200만원 미만
28.6	61.9	9.5	200 ~ 300만원 미만
50.0	42.9	7.1	300 ~ 400만원 미만
66.7	33.3	-	400 ~ 500만원 미만
57.1	28.6	14.3	500만원 이상
			모름/무응답
50.9	41.8	7.3	지역규모별
53.2	39.2	7.6	대도시
56.9	37.3	5.9	중소도시
			농산어촌
20.0	80.0	-	대학진학여부
87.5	12.5	-	대학진학(4년제 이상)
52.9	39.5	7.6	대학진학(전문대)
			대학미진학

주) 대학에 재학하지 않거나, 지난 1주간 일을 하지 않은 경우

표 1-84. 현재 주로 하는 일

단위 : %

구분	대학 진학을 준비하고 있다	자격증 취득 등을 위한 교육훈련을 받고 있다	군입대를 준비하고 있다	집에서 가족을 돌보고 있다	육아 및 가사를 하고 있다	그냥 쉬고 있다	기타
전체	21.1	6.5	11.4	1.6	2.2	37.8	19.5
성별							
남자	17.6	3.7	19.4	1.9	-	36.1	21.3
여자	26.0	10.4	-	1.3	5.2	40.3	16.9
어머니 출신국가별							
한국	-	12.5	25.0	-	-	37.5	25.0
중국 (한족 등)	33.3	-	13.3	-	6.7	26.7	20.0
중국 (조선족)	25.7	-	20.0	2.9	-	28.6	22.9
베트남	-	-	-	-	-	100.0	-
필리핀	21.4	10.7	7.1	-	-	42.9	17.9
일본	19.3	7.0	10.5	3.5	3.5	38.6	17.5
태국	-	-	-	-	16.7	66.7	16.7
기타	28.6	14.3	-	-	-	28.6	28.6
어머니 학력별							
중졸 이하	4.8	4.8	14.3	-	4.8	47.6	23.8
고졸	20.8	4.2	12.5	3.1	3.1	33.3	22.9
전문대/대졸 이상	26.5	10.3	8.8	-	-	41.2	13.2
모름 / 무응답	-	-	-	-	-	-	-
가구 소득별							
100만원 미만	-	-	25.0	-	-	50.0	25.0
100 ~ 200만원 미만	15.6	6.7	13.3	4.4	2.2	35.6	22.2
200 ~ 300만원 미만	15.2	6.1	9.1	-	3.0	50.0	16.7
300 ~ 400만원 미만	38.1	4.8	7.1	2.4	-	28.6	19.0
400 ~ 500만원 미만	35.7	7.1	14.3	-	-	28.6	14.3
500만원 이상	33.3	-	-	-	33.3	-	33.3
모름 / 무응답	-	28.6	28.6	-	-	14.3	28.6
지역 규모별							
대도시	21.8	3.6	5.5	3.6	1.8	47.3	16.4
중소도시	22.8	8.9	11.4	-	2.5	32.9	21.5
농산어촌	17.6	5.9	17.6	2.0	2.0	35.3	19.6
대학 진학 여부							
대학 진학(4년제 이상)	20.0	-	20.0	-	-	60.0	-
대학 진학(전문대)	-	-	25.0	-	-	12.5	62.5
대학 미진학	22.1	7.0	10.5	1.7	2.3	38.4	18.0

주) 대학에 재학하지 않거나, 지난 1주간 일을 하지 않은 경우

표 1-85. 현재 그냥 쉬고 있는 가장 주된 이유

단위 : %

몸이 아파서	심리적으로 힘들어서	원가를 할 의욕이 없어서	하고 싶은 일을 할 자신이 없어서	특별한 이유 없음	기타	구분
4.3	12.9	12.9	11.4	52.9	5.7	전체
5.1	7.7	10.3	10.3	61.5	5.1	성별
3.2	19.4	16.1	12.9	41.9	6.5	남자
-	-	-	-	-	-	여자
-	-	-	-	100.0	-	어머니 출신국가별
25.0	50.0	-	-	25.0	-	한국
-	-	10.0	10.0	70.0	10.0	중국(한족 등)
-	-	-	-	100.0	-	중국(조선족)
4.2	8.3	16.7	12.5	54.2	4.2	베트남
4.5	22.7	18.2	9.1	40.9	4.5	필리핀
-	-	-	25.0	50.0	25.0	일본
-	-	-	50.0	50.0	-	태국
-	-	-	-	-	-	기타
-	10.0	10.0	10.0	50.0	20.0	어머니 학력별
6.3	15.6	15.6	9.4	46.9	6.3	중졸 이하
3.6	10.7	10.7	14.3	60.7	-	고졸
-	-	-	-	-	-	전문대/대졸 이상
-	-	-	-	-	-	모름/무응답
-	50.0	25.0	25.0	-	-	가구소득별
6.3	6.3	18.8	12.5	56.3	-	100만원 미만
6.1	15.2	6.1	6.1	54.5	12.1	100 ~ 200만원 미만
-	8.3	25.0	8.3	58.3	-	200 ~ 300만원 미만
-	-	-	50.0	50.0	-	300 ~ 400만원 미만
-	-	-	-	-	-	400 ~ 500만원 미만
-	-	-	-	-	-	500만원 이상
-	-	-	-	100.0	-	모름/무응답
3.8	7.7	15.4	7.7	53.8	11.5	지역규모별
3.8	11.5	7.7	11.5	61.5	3.8	대도시
5.6	22.2	16.7	16.7	38.9	-	중소도시
-	-	-	-	-	-	농산어촌
-	-	-	-	-	-	대학진학여부
-	-	-	-	66.7	33.3	대학진학(4년제 이상)
-	100.0	-	-	-	-	대학진학(전문대)
4.5	12.1	13.6	12.1	53.0	4.5	대학미진학

주) 대학에 재학하지 않거나, 지난 1주간 일을 하지 않았고, 현재 그냥 쉬고 있다고 응답한 경우

표 1-86. 자아존중감 - 나는 다른 사람처럼 가치 있는 사람이라고 생각한다

단위 : %

구분	전혀 그렇지 않다	그렇지 않은 편이다	보통이다	그런 편이다	매우 그렇다
<b>전체</b>	0.3	2.1	19.3	47.1	31.2
<b>성별</b>					
남자	0.4	1.7	18.8	44.5	34.6
여자	0.2	2.5	19.8	49.6	28.0
<b>어머니 출신국가별</b>					
한국	-	-	15.2	30.3	54.5
중국(한족 등)	-	6.5	22.1	49.4	22.1
중국(조선족)	-	1.6	18.8	46.1	33.5
베트남	-	-	19.0	42.9	38.1
필리핀	0.7	2.1	17.3	51.4	28.5
일본	0.3	2.3	19.6	45.7	32.1
태국	-	-	21.7	45.7	32.6
기타	-	-	26.8	48.2	25.0
<b>어머니 학력별</b>					
중졸이하	-	2.5	22.9	42.4	32.2
고졸	0.6	2.5	19.5	47.6	29.8
전문대/대졸 이상	-	1.6	18.0	47.9	32.5
모름/무응답	-	-	100.0	-	-
<b>가구소득별</b>					
100만원 미만	-	5.9	23.5	32.4	38.2
100 ~ 200만원 미만	0.5	2.0	24.5	54.0	19.0
200 ~ 300만원 미만	0.3	1.2	20.1	44.5	34.0
300 ~ 400만원 미만	-	2.5	14.6	50.2	32.7
400 ~ 500만원 미만	-	0.9	17.9	40.2	41.1
500만원 이상	-	5.7	15.1	54.7	24.5
모름/무응답	3.0	3.0	33.3	30.3	30.3
<b>지역규모별</b>					
대도시	-	1.5	19.9	43.8	34.8
중소도시	0.4	2.6	22.6	45.3	29.1
농산어촌	0.3	1.8	14.0	52.6	31.3
<b>대학진학여부</b>					
대학진학(4년제 이상)	-	0.9	13.9	50.9	34.3
대학진학(전문대)	-	1.5	21.5	47.9	29.1
대학미진학	0.8	3.9	24.2	42.1	28.9

표 1-87. 자아존중감 - 나는 좋은 품성을 가졌다고 생각한다

단위 : %

전혀 그렇지 않다	그렇지 않은 편이다	보통이다	그런 편이다	매우 그렇다	구분
0.5	2.4	21.0	48.6	27.6	전체
0.2	2.1	20.9	45.8	31.0	성별
0.7	2.7	21.1	51.2	24.4	남자
-	-	15.2	45.5	39.4	여자
1.3	1.3	27.3	44.2	26.0	어머니 출신국가별
-	2.1	18.3	51.3	28.3	한국 (한족 등)
-	-	23.8	42.9	33.3	중국 (조선족)
-	2.5	21.8	53.2	22.5	베트남
1.0	2.6	20.9	45.4	30.0	필리핀
-	4.3	21.7	47.8	26.1	일본
-	3.6	19.6	48.2	28.6	태국
-	-	-	-	-	기타
-	1.7	22.9	46.6	28.8	어머니 학력별
0.8	2.7	22.4	48.9	25.2	중졸 이하
0.2	2.2	18.7	48.8	30.1	고졸
-	-	100.0	-	-	전문대 / 대졸 이상
-	-	-	-	-	모름 / 무응답
-	5.9	26.5	26.5	41.2	가구소득별
0.5	1.5	25.0	56.0	17.0	100만원 미만
-	2.6	24.1	44.5	28.8	100 ~ 200만원 미만
0.3	2.2	15.9	52.7	28.9	200 ~ 300만원 미만
-	1.8	15.2	48.2	34.8	300 ~ 400만원 미만
1.9	3.8	20.8	47.2	26.4	400 ~ 500만원 미만
6.1	3.0	27.3	33.3	30.3	500만원 이상
-	-	-	-	-	모름 / 무응답
0.4	1.1	19.5	49.1	30.0	지역규모별
0.6	3.4	24.4	45.5	26.1	대도시
0.3	1.8	17.0	52.9	28.0	중소도시
-	-	-	-	-	농산어촌
0.2	1.3	15.5	52.5	30.5	대학진학여부
-	1.9	25.7	48.7	23.8	대학진학(4년제 이상)
1.1	3.9	24.2	43.9	26.8	대학진학(전문대)
-	-	-	-	-	대학미진학

표 1-88. 자아존중감 - 나는 대체적으로 실패한 사람이라고 생각한다

단위 : %

구분	전혀 그렇지 않다	그렇지 않은 편이다	보통이다	그런 편이다	매우 그렇다
<b>전체</b>	38.5	37.2	16.8	6.5	1.0
<b>성별</b>					
남자	39.7	36.1	15.6	7.6	1.0
여자	37.3	38.2	17.9	5.5	1.1
<b>어머니 출신국가별</b>					
한국	69.7	21.2	9.1	-	-
중국 (한족 등)	35.1	36.4	24.7	3.9	-
중국 (조선족)	45.5	30.4	17.3	6.3	0.5
베트남	66.7	19.0	9.5	4.8	-
필리핀	34.9	39.8	16.2	8.8	0.4
일본	35.5	39.2	17.2	6.8	1.3
태국	39.1	37.0	13.0	2.2	8.7
기타	28.6	51.8	14.3	5.4	-
<b>어머니 학력별</b>					
중졸 이하	47.5	28.0	19.5	3.4	1.7
고졸	36.3	37.1	18.4	7.3	1.0
전문대 / 대졸 이상	38.5	39.9	14.3	6.5	0.9
모름 / 무응답	100.0	-	-	-	-
<b>가구 소득별</b>					
100만원 미만	38.2	32.4	23.5	5.9	-
100 ~ 200만원 미만	25.0	42.0	22.5	8.5	2.0
200 ~ 300만원 미만	41.3	35.5	18.6	4.4	0.3
300 ~ 400만원 미만	43.5	35.6	10.5	9.2	1.3
400 ~ 500만원 미만	42.9	41.1	12.5	2.7	0.9
500만원 이상	37.7	41.5	15.1	5.7	-
모름 / 무응답	30.3	27.3	33.3	6.1	3.0
<b>지역 규모별</b>					
대도시	39.7	39.0	15.4	4.5	1.5
중소도시	36.2	35.4	19.4	8.5	0.6
농산어촌	41.0	38.6	14.0	5.2	1.2
<b>대학 진학 여부</b>					
대학 진학(4년제 이상)	43.5	37.4	12.8	5.6	0.7
대학 진학(전문대)	34.3	40.8	17.7	6.4	0.8
대학 미진학	35.5	34.5	20.8	7.6	1.6

표 1-89. 자아존중감 - 나는 대부분의 다른 사람들만큼 일을 잘 할 수 있다

단위 : %

전혀 그렇지 않다	그렇지 않은 편이다	보통이다	그런 편이다	매우 그렇다	구분
0.4	3.8	23.2	49.1	23.6	전체
0.2	2.7	23.4	47.5	26.2	성별
0.5	4.8	23.0	50.6	21.1	남자
-	-	-	-	-	여자
-	-	15.2	39.4	45.5	어머니 출신국가별
1.3	6.5	22.1	51.9	18.2	한국
-	3.7	18.3	50.3	27.7	중국(한족 등)
-	4.8	4.8	61.9	28.6	중국(조선족)
-	4.2	28.9	46.5	20.4	베트남
0.5	3.7	22.7	50.4	22.7	필리핀
2.2	-	26.1	50.0	21.7	일본
-	3.6	25.0	46.4	25.0	타국
-	-	-	-	-	어머니 학력별
0.8	2.5	24.6	47.5	24.6	중졸 이하
0.6	4.4	23.5	48.6	22.9	고졸
-	3.3	22.3	50.3	24.1	전문대/대졸 이상
-	-	100.0	-	-	모름/무응답
-	-	-	-	-	가구소득별
2.9	5.9	26.5	44.1	20.6	100만원 미만
0.5	3.0	29.5	49.0	18.0	100 ~ 200만원 미만
-	4.1	23.0	48.0	25.0	200 ~ 300만원 미만
-	3.8	21.6	49.5	25.1	300 ~ 400만원 미만
-	2.7	14.3	58.0	25.0	400 ~ 500만원 미만
1.9	3.8	18.9	47.2	28.3	500만원 이상
3.0	6.1	36.4	36.4	18.2	모름/무응답
-	-	-	-	-	지역규모별
0.4	2.6	19.5	51.3	26.2	대도시
0.2	4.2	27.5	47.1	21.0	중소도시
0.6	4.0	19.8	50.5	25.2	농산어촌
-	-	-	-	-	대학진학여부
-	2.9	20.2	52.5	24.4	대학진학(4년제 이상)
-	3.8	27.9	49.8	18.5	대학진학(전문대)
1.1	4.7	23.4	44.7	26.1	대학미진학

표 1-90. 자아존중감 - 나는 자랑할 것이 별로 없다

단위 : %

구분	전혀 그렇지 않다	그렇지 않은 편이다	보통이다	그런 편이다	매우 그렇다
<b>전체</b>	21.2	32.1	30.7	14.5	1.6
<b>성별</b>					
남자	23.2	31.9	28.3	15.4	1.1
여자	19.3	32.2	32.9	13.6	1.9
<b>어머니 출신국가별</b>					
한국	39.4	24.2	27.3	9.1	-
중국 (한족 등)	18.2	29.9	32.5	18.2	1.3
중국 (조선족)	28.3	28.8	30.4	11.5	1.0
베트남	38.1	33.3	23.8	4.8	-
필리핀	21.1	33.1	28.9	15.8	1.1
일본	16.7	33.4	31.9	16.2	1.8
태국	23.9	32.6	21.7	17.4	4.3
기타	12.5	35.7	42.9	5.4	3.6
<b>어머니 학력별</b>					
중졸 이하	25.4	28.0	31.4	12.7	2.5
고졸	20.7	32.1	29.6	15.5	2.1
전문대/대졸 이상	20.5	33.2	31.8	13.8	0.7
모름 / 무응답	100.0	-	-	-	-
<b>가구 소득별</b>					
100만원 미만	17.6	44.1	29.4	8.8	-
100 ~ 200만원 미만	17.5	31.5	34.0	15.0	2.0
200 ~ 300만원 미만	18.9	34.0	30.5	15.4	1.2
300 ~ 400만원 미만	23.8	30.5	28.3	15.6	1.9
400 ~ 500만원 미만	27.7	30.4	31.3	9.8	0.9
500만원 이상	22.6	26.4	34.0	15.1	1.9
모름 / 무응답	21.2	33.3	30.3	12.1	3.0
<b>지역 규모별</b>					
대도시	18.0	31.1	29.6	20.2	1.1
중소도시	20.8	29.5	33.1	14.3	2.2
농산어촌	24.3	36.8	28.0	10.0	0.9
<b>대학 진학 여부</b>					
대학 진학(4년제 이상)	22.9	34.8	28.9	12.1	1.3
대학 진학(전문대)	19.6	30.9	32.8	15.5	1.1
대학 미진학	20.3	29.7	31.3	16.6	2.1

표 1-91. 자아존중감 - 나는 나 자신에 대해 긍정적인 태도를 가지고 있다

단위 : %

전혀 그렇지 않다	그렇지 않은 편이다	보통이다	그런 편이다	매우 그렇다	구분
0.3	4.4	24.7	47.7	23.0	전체
0.2	3.2	23.2	46.6	26.8	성별
0.4	5.5	26.0	48.7	19.5	남자
					여자
-	6.1	15.2	27.3	51.5	어머니 출신국가별
-	6.5	33.8	49.4	10.4	한국
0.5	1.0	25.7	44.0	28.8	중국(한족 등)
-	-	19.0	57.1	23.8	중국(조선족)
-	4.2	22.2	54.2	19.4	베트남
0.5	6.0	25.6	44.6	23.2	필리핀
-	4.3	30.4	39.1	26.1	일본
-	3.6	17.9	60.7	17.9	태국
					기타
-	4.2	28.0	43.2	24.6	어머니 학력별
0.6	5.2	24.1	47.4	22.8	중졸 이하
-	3.6	24.3	49.2	22.9	고졸
-	-	100.0	-	-	전문대/대졸 이상
					모름/무응답
-	8.8	32.4	41.2	17.6	가구소득별
-	2.5	30.0	50.5	17.0	100만원 미만
0.3	4.9	25.0	45.9	23.8	100 ~ 200만원 미만
-	3.8	19.4	50.2	26.7	200 ~ 300만원 미만
-	4.5	24.1	45.5	25.9	300 ~ 400만원 미만
1.9	9.4	20.8	50.9	17.0	400 ~ 500만원 미만
3.0	3.0	39.4	33.3	21.2	500만원 이상
					모름/무응답
-	3.7	22.8	49.8	23.6	지역규모별
0.4	5.7	28.1	42.8	23.0	대도시
0.3	3.0	21.0	53.2	22.5	중소도시
					농산어촌
0.2	2.5	20.0	50.2	27.1	대학진학여부
-	3.4	33.6	46.4	16.6	대학진학(4년제 이상)
0.5	7.4	23.9	45.5	22.6	대학진학(전문대)
					대학미진학

표 1-92. 자아존중감 - 나는 나 자신에 대하여 대체적으로 만족한다

단위 : %

구분	전혀 그렇지 않다	그렇지 않은 편이다	보통이다	그런 편이다	매우 그렇다
<b>전체</b>	0.8	5.3	26.4	46.7	20.8
<b>성별</b>					
남자	0.4	4.4	24.9	45.4	24.9
여자	1.2	6.2	27.8	47.8	17.0
<b>어머니 출신국가별</b>					
한국	3.0	3.0	12.1	42.4	39.4
중국(한족 등)	-	5.2	40.3	42.9	11.7
중국(조선족)	0.5	3.1	28.8	41.9	25.7
베트남	-	-	33.3	42.9	23.8
필리핀	0.4	6.7	22.5	52.1	18.3
일본	1.6	5.7	26.4	45.7	20.6
태국	-	4.3	30.4	45.7	19.6
기타	-	7.1	21.4	51.8	19.6
<b>어머니 학력별</b>					
중졸이하	-	6.8	33.1	39.0	21.2
고졸	1.1	5.4	26.0	46.5	21.0
전문대/대졸이상	0.7	4.9	25.2	49.0	20.3
모름/무응답	-	-	-	-	100.0
<b>가구소득별</b>					
100만원미만	-	17.6	23.5	44.1	14.7
100~200만원미만	0.5	4.0	32.5	50.0	13.0
200~300만원미만	-	7.0	24.7	46.8	21.5
300~400만원미만	0.6	3.5	23.8	48.9	23.2
400~500만원미만	1.8	4.5	26.8	39.3	27.7
500만원이상	3.8	1.9	26.4	50.9	17.0
모름/무응답	6.1	9.1	33.3	24.2	27.3
<b>지역규모별</b>					
대도시	0.7	3.7	30.0	45.7	19.9
중소도시	0.8	6.7	28.1	43.2	21.2
농산어촌	0.9	4.6	21.0	52.6	21.0
<b>대학진학여부</b>					
대학진학(4년제 이상)	-	4.7	21.5	49.6	24.2
대학진학(전문대)	0.8	4.2	31.7	46.8	16.6
대학미진학	1.8	6.8	28.4	43.2	19.7

표 1-93. 자아존중감 - 나는 가끔 나 자신이 쓸모없는 사람이라는 느낌이 든다

단위 : %

전혀 그렇지 않다	그렇지 않은 편이다	보통이다	그런 편이다	매우 그렇다	구분
38.2	32.3	19.8	8.2	1.6	전체
40.7	31.6	18.1	8.6	1.1	성별
35.9	32.9	21.4	7.8	1.9	남자
					여자
60.6	12.1	18.2	9.1	-	어머니 출신국가별
27.3	37.7	23.4	10.4	1.3	한국
47.6	32.5	13.6	4.7	1.6	중국(한족 등)
52.4	23.8	14.3	9.5	-	중국(조선족)
36.6	34.2	20.4	7.4	1.4	베트남
35.0	31.6	21.4	9.9	2.1	필리핀
41.3	28.3	19.6	8.7	2.2	일본
30.4	37.5	25.0	7.1	-	태국
					기타
45.8	28.0	21.2	5.1	-	어머니 학력별
35.8	33.1	19.7	9.2	2.3	중졸 이하
39.0	32.5	19.6	7.8	1.1	고졸
100.0	-	-	-	-	전문대/대졸 이상
					모름/무응답
32.4	35.3	20.6	11.8	-	가구소득별
29.5	34.5	26.0	8.0	2.0	100만원 미만
40.7	31.1	20.6	6.1	1.5	100 ~ 200만원 미만
40.6	31.7	16.8	8.9	1.9	200 ~ 300만원 미만
45.5	30.4	14.3	9.8	-	300 ~ 400만원 미만
37.7	37.7	11.3	11.3	1.9	400 ~ 500만원 미만
24.2	30.3	33.3	9.1	3.0	500만원 이상
					모름/무응답
38.6	35.6	18.4	5.6	1.9	지역규모별
37.8	28.9	22.6	9.1	1.6	대도시
38.6	34.7	16.7	8.8	1.2	중소도시
					농산어촌
41.9	33.0	16.1	7.8	1.1	대학진학여부
34.7	35.1	21.1	7.5	1.5	대학진학(4년제 이상)
36.3	29.5	23.2	8.9	2.1	대학진학(전문대)
					대학미진학

표 1-94. 자아존중감 - 나는 때때로 내가 좋은 사람이 아니라고 생각한다

단위 : %

구분	전혀 그렇지 않다	그렇지 않은 편이다	보통이다	그런 편이다	매우 그렇다
<b>전체</b>	27.5	28.9	26.5	14.6	2.6
<b>성별</b>					
남자	29.5	29.1	24.9	14.1	2.5
여자	25.7	28.7	28.0	15.0	2.7
<b>어머니 출신국가별</b>					
한국	45.5	21.2	18.2	15.2	-
중국 (한족 등)	23.4	29.9	33.8	11.7	1.3
중국 (조선족)	32.5	30.9	22.0	12.0	2.6
베트남	19.0	28.6	38.1	14.3	-
필리핀	26.8	28.9	27.5	15.1	1.8
일본	25.8	27.2	27.2	16.7	3.1
태국	32.6	26.1	23.9	13.0	4.3
기타	19.6	39.3	25.0	10.7	5.4
<b>어머니 학력별</b>					
중졸 이하	28.8	31.4	25.4	11.9	2.5
고졸	26.6	27.0	27.3	15.7	3.4
전문대 / 대졸 이상	28.3	30.5	25.6	14.0	1.6
모름 / 무응답	-	-	100.0	-	-
<b>가구 소득별</b>					
100만원 미만	20.6	29.4	32.4	14.7	2.9
100 ~ 200만원 미만	23.5	32.5	32.0	9.5	2.5
200 ~ 300만원 미만	30.2	25.6	29.7	13.1	1.5
300 ~ 400만원 미만	29.2	29.2	20.3	18.1	3.2
400 ~ 500만원 미만	32.1	32.1	17.9	16.1	1.8
500만원 이상	13.2	32.1	32.1	15.1	7.5
모름 / 무응답	21.2	21.2	33.3	21.2	3.0
<b>지역 규모별</b>					
대도시	28.1	30.3	24.7	14.2	2.6
중소도시	26.3	27.9	28.7	14.3	2.8
농산어촌	28.9	29.2	24.6	15.2	2.1
<b>대학 진학 여부</b>					
대학 진학(4년제 이상)	29.4	30.5	23.3	15.5	1.3
대학 진학(전문대)	26.0	30.6	28.3	11.7	3.4
대학 미진학	26.3	25.8	28.9	15.5	3.4

표 1-95. 삶의 만족도 - 나는 사는 게 즐겁다

단위 : %

전혀 그렇지 않다	그렇지 않은 편이다	그런 편이다	매우 그렇다	구분
1.2	10.1	65.5	23.2	전체
0.8	9.7	59.7	29.8	성별
1.6	10.4	71.0	17.0	남자
				여자
3.0	3.0	63.6	30.3	어머니 출신국가별
-	16.9	67.5	15.6	한국
1.0	8.4	64.4	26.2	중국(한족 등)
-	4.8	76.2	19.0	중국(조선족)
1.1	8.8	69.4	20.8	베트남
1.6	12.5	61.4	24.5	필리핀
2.2	2.2	67.4	28.3	일본
-	8.9	71.4	19.6	태국
				기타
0.8	10.2	64.4	24.6	어머니 학력별
1.5	9.6	65.0	23.9	중졸 이하
0.9	10.7	66.6	21.8	고졸
-	-	-	100.0	전문대/대졸 이상
				모름/무응답
-	11.8	70.6	17.6	가구소득별
2.0	14.5	67.5	16.0	100만원 미만
0.6	10.8	64.0	24.7	100 ~ 200만원 미만
1.0	8.6	66.0	24.4	200 ~ 300만원 미만
1.8	2.7	68.8	26.8	300 ~ 400만원 미만
1.9	7.5	66.0	24.5	400 ~ 500만원 미만
3.0	18.2	48.5	30.3	500만원 이상
				모름/무응답
1.1	10.9	69.3	18.7	지역규모별
1.6	11.1	63.6	23.6	대도시
0.6	7.9	65.3	26.1	중소도시
				농산어촌
0.4	7.0	64.6	28.0	대학진학여부
0.8	8.7	71.7	18.9	대학진학(4년제 이상)
2.4	14.7	62.4	20.5	대학진학(전문대)
				대학미진학

표 1-96. 삶의 만족도 - 나는 걱정거리가 별로 없다

단위 : %

구분	전혀 그렇지 않다	그렇지 않은 편이다	그런 편이다	매우 그렇다
<b>전체</b>	10.7	42.6	34.7	11.9
<b>성별</b>				
남자	8.0	41.1	35.4	15.6
여자	13.3	44.1	34.2	8.5
<b>어머니 출신국가별</b>				
한국	6.1	42.4	42.4	9.1
중국 (한족 등)	7.8	49.4	33.8	9.1
중국 (조선족)	7.3	35.1	39.8	17.8
베트남	9.5	47.6	38.1	4.8
필리핀	13.0	43.3	33.5	10.2
일본	12.5	43.6	33.2	10.7
태국	6.5	39.1	37.0	17.4
기타	8.9	50.0	28.6	12.5
<b>어머니 학력별</b>				
중졸 이하	9.3	35.6	40.7	14.4
고졸	9.9	44.4	33.5	12.2
전문대/대졸 이상	12.0	42.5	34.7	10.7
모름 / 무응답	-	-	-	100.0
<b>가구 소득별</b>				
100만원 미만	11.8	41.2	35.3	11.8
100 ~ 200만원 미만	12.5	51.5	28.5	7.5
200 ~ 300만원 미만	10.2	44.2	32.6	13.1
300 ~ 400만원 미만	9.5	39.4	39.7	11.4
400 ~ 500만원 미만	10.7	37.5	34.8	17.0
500만원 이상	11.3	35.8	41.5	11.3
모름 / 무응답	15.2	33.3	36.4	15.2
<b>지역 규모별</b>				
대도시	13.1	39.7	39.0	8.2
중소도시	10.7	44.6	31.7	12.9
농산어촌	8.8	41.9	35.9	13.4
<b>대학 진학 여부</b>				
대학 진학(4년제 이상)	9.4	41.3	37.2	12.1
대학 진학(전문대)	10.2	46.8	32.5	10.6
대학 미진학	12.6	41.3	33.4	12.6

표 1-97. 삶의 만족도 - 나는 내 삶이 행복하다고 생각한다

단위 : %

전혀 그렇지 않다	그렇지 않은 편이다	그런 편이다	매우 그렇다	구분
1.1	14.2	63.5	21.2	전체
1.0	13.5	60.3	25.3	성별
1.2	14.9	66.5	17.3	남자
				여자
3.0	6.1	54.5	36.4	어머니 출신국가별
1.3	19.5	63.6	15.6	한국 (한족 등)
1.0	12.0	59.7	27.2	중국 (조선족)
-	19.0	76.2	4.8	베트남
0.4	16.5	65.8	17.3	필리핀
1.6	14.1	62.9	21.4	일본
2.2	8.7	63.0	26.1	태국
-	10.7	69.6	19.6	기타
0.8	12.7	66.1	20.3	어머니 학력별
1.9	14.9	61.6	21.6	중졸 이하
0.2	13.8	65.3	20.7	고졸
-	-	-	100.0	전문대 / 대졸 이상
				모름 / 무응답
-	11.8	76.5	11.8	가구소득별
2.0	19.0	63.0	16.0	100만 원 미만
0.9	14.8	62.5	21.8	100 ~ 200만원 미만
1.0	12.1	67.0	20.0	200 ~ 300만원 미만
0.9	8.9	64.3	25.9	300 ~ 400만원 미만
-	17.0	49.1	34.0	400 ~ 500만원 미만
3.0	15.2	51.5	30.3	500만 원 이상
				모름 / 무응답
1.1	15.0	65.2	18.7	지역규모별
1.4	16.2	61.0	21.4	대도시
0.6	10.6	66.0	22.8	중소도시
				농산어촌
0.2	10.5	64.6	24.7	대학진학여부
0.8	12.1	67.2	20.0	대학진학(4년제 이상)
2.4	20.0	59.7	17.9	대학진학(전문대)
				대학미진학

표 1-98. 우울 - 나는 기운이 별로 없다

단위 : %

구분	전혀 그렇지 않다	그렇지 않은 편이다	그런 편이다	매우 그렇다
전체	29.9	47.0	21.9	1.2
성별				
남자	33.8	44.7	20.3	1.1
여자	26.2	49.2	23.4	1.2
어머니 출신국가별				
한국	45.5	36.4	15.2	3.0
중국 (한족 등)	26.0	40.3	32.5	1.3
중국 (조선족)	38.7	44.5	16.2	0.5
베트남	42.9	47.6	9.5	-
필리핀	29.2	48.6	20.8	1.4
일본	25.1	48.8	25.3	0.8
태국	30.4	45.7	19.6	4.3
기타	26.8	51.8	19.6	1.8
어머니 학력별				
중졸 이하	37.3	38.1	22.9	1.7
고졸	29.1	46.5	23.1	1.3
전문대/대졸 이상	28.7	50.1	20.3	0.9
모름 / 무응답	100.0	-	-	-
가구 소득별				
100만원 미만	32.4	41.2	17.6	8.8
100 ~ 200만원 미만	22.0	49.5	26.5	2.0
200 ~ 300만원 미만	31.7	46.5	21.2	0.6
300 ~ 400만원 미만	33.0	45.4	21.3	0.3
400 ~ 500만원 미만	33.9	46.4	17.9	1.8
500만원 이상	22.6	54.7	22.6	-
모름 / 무응답	24.2	48.5	24.2	3.0
지역 규모별				
대도시	30.7	45.7	22.8	0.7
중소도시	24.4	48.9	25.3	1.4
농산어촌	37.4	45.3	16.1	1.2
대학 진학 여부				
대학 진학(4년제 이상)	30.0	50.4	19.1	0.4
대학 진학(전문대)	31.3	45.3	21.9	1.5
대학 미진학	28.7	44.2	25.3	1.8

표 1-99. 우울 - 나는 불행하다고 생각하거나 슬퍼하고 우울해한다

단위 : %

전혀 그렇지 않다	그렇지 않은 편이다	그런 편이다	매우 그렇다	구분
40.3	45.6	12.6	1.4	전체
43.7	45.1	10.1	1.1	성별
37.2	46.2	15.0	1.6	남자
				여자
60.6	30.3	6.1	3.0	어머니 출신국가별
33.8	45.5	19.5	1.3	한국
48.7	44.0	6.3	1.0	중국(한족 등)
57.1	28.6	14.3	-	중국(조선족)
39.8	47.5	12.3	0.4	베트남
36.8	46.5	14.4	2.3	필리핀
34.8	39.1	23.9	2.2	일본
33.9	57.1	8.9	-	태국
				기타
45.8	43.2	9.3	1.7	어머니 학력별
39.2	45.7	13.4	1.7	중졸 이하
40.1	46.3	12.7	0.9	고졸
100.0	-	-	-	전문대/대졸 이상
				모름/무응답
29.4	47.1	23.5	-	가구소득별
34.5	50.0	14.0	1.5	100만원 미만
41.6	45.6	11.6	1.2	100 ~ 200만원 미만
46.7	40.3	12.1	1.0	200 ~ 300만원 미만
37.5	50.0	10.7	1.8	300 ~ 400만원 미만
35.8	49.1	11.3	3.8	400 ~ 500만원 미만
30.3	48.5	18.2	3.0	500만원 이상
				모름/무응답
41.2	44.9	13.1	0.7	지역규모별
36.8	46.1	15.4	1.8	대도시
45.0	45.6	8.2	1.2	중소도시
				농산어촌
45.1	43.3	11.0	0.7	대학진학여부
38.9	49.1	11.3	0.8	대학진학(4년제 이상)
35.8	46.1	15.5	2.6	대학진학(전문대)
				대학미진학

표 1-100. 우울 - 나는 걱정이 많다

단위 : %

구분	전혀 그렇지 않다	그렇지 않은 편이다	그런 편이다	매우 그렇다
<b>전체</b>	21.3	31.0	39.7	8.1
<b>성별</b>				
남자	23.8	33.8	36.9	5.5
여자	18.9	28.3	42.3	10.4
<b>어머니 출신국가별</b>				
한국	15.2	27.3	57.6	-
중국 (한족 등)	13.0	36.4	44.2	6.5
중국 (조선족)	34.6	30.4	32.5	2.6
베트남	33.3	28.6	33.3	4.8
필리핀	21.5	28.5	43.3	6.7
일본	15.7	32.6	38.4	13.3
태국	15.2	39.1	39.1	6.5
기타	28.6	23.2	41.1	7.1
<b>어머니 학력별</b>				
중졸 이하	28.0	33.9	31.4	6.8
고졸	21.2	30.4	41.9	6.5
전문대/대졸 이상	19.4	31.0	39.4	10.2
모름 / 무응답	100.0	-	-	-
<b>가구 소득별</b>				
100만원 미만	17.6	35.3	29.4	17.6
100 ~ 200만원 미만	15.0	31.0	48.0	6.0
200 ~ 300만원 미만	20.1	29.1	43.0	7.8
300 ~ 400만원 미만	26.3	31.1	35.6	7.0
400 ~ 500만원 미만	22.3	34.8	34.8	8.0
500만원 이상	20.8	32.1	30.2	17.0
모름 / 무응답	24.2	30.3	36.4	9.1
<b>지역 규모별</b>				
대도시	16.1	30.7	43.1	10.1
중소도시	21.4	28.9	40.8	8.9
농산어촌	25.2	34.3	35.3	5.2
<b>대학 진학 여부</b>				
대학 진학(4년제 이상)	22.6	31.4	38.1	7.8
대학 진학(전문대)	23.8	26.0	41.1	9.1
대학 미진학	17.9	33.9	40.5	7.6

표 1-101. 우울 - 나는 죽고 싶은 생각이 든다

단위 : %

전혀 그렇지 않다	그렇지 않은 편이다	그런 편이다	매우 그렇다	구분
64.5	30.9	3.9	0.6	전체
66.7	29.7	3.4	0.2	성별
62.5	32.0	4.4	1.1	남자
				여자
78.8	21.2	-	-	어머니 출신국가별
54.5	36.4	6.5	2.6	한국
65.4	30.9	3.7	-	중국(한족 등)
66.7	28.6	4.8	-	중국(조선족)
66.5	30.3	2.8	0.4	베트남
64.5	30.3	4.4	0.8	필리핀
50.0	39.1	8.7	2.2	일본
67.9	30.4	1.8	-	태국
				기타
65.3	28.8	2.5	3.4	어머니 학력별
61.8	32.7	5.0	0.6	중졸 이하
67.5	29.4	3.1	-	고졸
100.0	-	-	-	전문대/대졸 이상
				모름/무응답
44.1	44.1	5.9	5.9	가구소득별
55.0	39.5	4.5	1.0	100만원 미만
68.6	27.0	4.1	0.3	100 ~ 200만원 미만
69.5	25.7	4.4	0.3	200 ~ 300만원 미만
68.8	29.5	1.8	-	300 ~ 400만원 미만
56.6	39.6	3.8	-	400 ~ 500만원 미만
51.5	45.5	-	3.0	500만원 이상
				모름/무응답
67.0	28.1	4.5	0.4	지역규모별
61.2	33.5	4.4	0.8	대도시
67.5	29.2	2.7	0.6	중소도시
				농산어촌
69.3	27.6	2.7	0.4	대학진학여부
64.2	30.6	4.2	1.1	대학진학(4년제 이상)
59.2	35.0	5.3	0.5	대학진학(전문대)
				대학미진학

표 1-102. 우울 - 나는 잘 우는 편이다

단위 : %

구분	전혀 그렇지 않다	그렇지 않은 편이다	그런 편이다	매우 그렇다
<b>전체</b>	41.9	34.5	20.0	3.7
<b>성별</b>				
남자	54.4	35.0	9.9	0.8
여자	30.3	34.0	29.4	6.4
<b>어머니 출신국가별</b>				
한국	45.5	27.3	18.2	9.1
중국 (한족 등)	35.1	31.2	28.6	5.2
중국 (조선족)	48.2	31.4	17.3	3.1
베트남	52.4	33.3	9.5	4.8
필리핀	40.8	35.9	21.1	2.1
일본	41.5	35.8	18.8	3.9
태국	26.1	39.1	28.3	6.5
기타	44.6	33.9	17.9	3.6
<b>어머니 학력별</b>				
중졸 이하	46.6	27.1	19.5	6.8
고졸	42.8	32.5	20.7	4.0
전문대/대졸 이상	39.4	38.8	19.4	2.4
모름 / 무응답	100.0	-	-	-
<b>가구 소득별</b>				
100만원 미만	35.3	32.4	26.5	5.9
100 ~ 200만원 미만	34.0	39.5	22.0	4.5
200 ~ 300만원 미만	41.3	37.2	18.9	2.6
300 ~ 400만원 미만	48.6	31.4	17.5	2.5
400 ~ 500만원 미만	42.0	29.5	23.2	5.4
500만원 이상	39.6	32.1	24.5	3.8
모름 / 무응답	42.4	27.3	18.2	12.1
<b>지역 규모별</b>				
대도시	47.9	29.2	19.9	3.0
중소도시	38.6	36.4	20.4	4.6
농산어촌	41.9	35.9	19.5	2.7
<b>대학 진학 여부</b>				
대학 진학(4년제 이상)	41.9	33.9	20.0	4.3
대학 진학(전문대)	43.0	29.8	23.8	3.4
대학 미진학	41.1	38.4	17.4	3.2

표 1-103. 우울 - 나는 어떤 일이 잘못 되었을 때 나 때문이라는 생각을 자주 한다

단위 : %

전혀 그렇지 않다	그렇지 않은 편이다	그런 편이다	매우 그렇다	구분
34.9	36.4	25.1	3.6	전체
40.9	34.4	22.2	2.5	성별
29.4	38.2	27.8	4.6	남자
				여자
39.4	45.5	12.1	3.0	어머니 출신국가별
33.8	37.7	24.7	3.9	한국
45.0	36.1	15.7	3.1	중국(한족 등)
47.6	28.6	23.8	-	중국(조선족)
32.7	36.3	28.5	2.5	베트남
32.1	35.8	28.2	3.9	필리핀
30.4	39.1	23.9	6.5	일본
28.6	35.7	28.6	7.1	태국
				기타
39.8	29.7	23.7	6.8	어머니 학력별
34.8	36.7	24.3	4.2	중졸 이하
33.9	37.6	26.5	2.0	고졸
-	100.0	-	-	전문대/대졸 이상
				모름/무응답
29.4	35.3	32.4	2.9	가구소득별
28.0	43.5	26.5	2.0	100만원 미만
34.9	37.5	23.0	4.7	100 ~ 200만원 미만
41.9	32.1	23.8	2.2	200 ~ 300만원 미만
34.8	33.9	28.6	2.7	300 ~ 400만원 미만
26.4	34.0	28.3	11.3	400 ~ 500만원 미만
30.3	36.4	27.3	6.1	500만원 이상
				모름/무응답
36.3	35.6	25.8	2.2	지역규모별
33.1	34.5	28.1	4.2	대도시
36.5	39.8	20.1	3.6	중소도시
				농산어촌
35.4	37.4	23.5	3.6	대학진학여부
36.2	34.7	25.7	3.4	대학진학(4년제 이상)
33.4	36.3	26.6	3.7	대학진학(전문대)
				대학미진학

표 1-104. 우울 - 나는 외롭다

단위 : %

구분	전혀 그렇지 않다	그렇지 않은 편이다	그런 편이다	매우 그렇다
<b>전체</b>	41.4	41.4	15.1	2.0
<b>성별</b>				
남자	43.3	40.9	14.1	1.7
여자	39.6	41.9	16.1	2.3
<b>어머니 출신국가별</b>				
한국	57.6	27.3	12.1	3.0
중국 (한족 등)	41.6	32.5	26.0	-
중국 (조선족)	47.1	41.4	9.4	2.1
베트남	47.6	42.9	9.5	-
필리핀	43.3	37.3	18.0	1.4
일본	36.3	46.2	14.4	3.1
태국	37.0	45.7	15.2	2.2
기타	39.3	46.4	14.3	-
<b>어머니 학력별</b>				
중졸 이하	45.8	33.9	17.8	2.5
고졸	40.5	42.6	14.1	2.7
전문대/대졸 이상	41.2	42.1	15.6	1.1
모름 / 무응답	100.0	-	-	-
<b>가구 소득별</b>				
100만원 미만	35.3	41.2	23.5	-
100 ~ 200만원 미만	33.0	45.0	19.5	2.5
200 ~ 300만원 미만	41.0	43.9	14.2	0.9
300 ~ 400만원 미만	47.6	38.4	11.4	2.5
400 ~ 500만원 미만	43.8	36.6	17.0	2.7
500만원 이상	37.7	41.5	18.9	1.9
모름 / 무응답	42.4	39.4	12.1	6.1
<b>지역 규모별</b>				
대도시	40.1	42.7	14.6	2.6
중소도시	39.8	38.8	19.4	2.0
농산어촌	45.0	44.4	9.1	1.5
<b>대학 진학 여부</b>				
대학 진학(4년제 이상)	46.0	39.9	13.0	1.1
대학 진학(전문대)	40.8	43.8	14.3	1.1
대학 미진학	36.6	41.6	18.2	3.7

표 1-105. 우울 - 나는 모든 일에 관심과 흥미가 없다

단위 : %

전혀 그렇지 않다	그렇지 않은 편이다	그런 편이다	매우 그렇다	구분
45.2	42.3	11.9	0.6	전체
46.6	41.1	11.8	0.6	성별
43.9	43.4	12.0	0.7	남자
				여자
63.6	27.3	9.1	-	어머니 출신국가별
40.3	45.5	14.3	-	한국
50.3	40.8	8.4	0.5	중국(한족 등)
52.4	33.3	14.3	-	중국(조선족)
45.8	40.8	12.7	0.7	베트남
42.8	41.8	14.4	1.0	필리핀
39.1	56.5	4.3	-	일본
39.3	53.6	7.1	-	태국
				기타
47.5	43.2	8.5	0.8	어머니 학력별
42.8	44.0	12.4	0.8	중졸 이하
47.2	40.1	12.2	0.4	고졸
100.0	-	-	-	전문대/대졸 이상
				모름/무응답
41.2	44.1	11.8	2.9	가구소득별
38.5	45.5	14.5	1.5	100만원 미만
44.2	42.4	13.1	0.3	100 ~ 200만원 미만
48.9	41.0	10.2	-	200 ~ 300만원 미만
48.2	42.0	8.9	0.9	300 ~ 400만원 미만
52.8	37.7	9.4	-	400 ~ 500만원 미만
42.4	39.4	15.2	3.0	500만원 이상
				모름/무응답
45.3	41.9	11.6	1.1	지역규모별
42.8	44.0	12.5	0.6	대도시
48.6	39.8	11.2	0.3	중소도시
				농산어촌
49.3	41.0	9.4	0.2	대학진학여부
45.7	43.0	10.9	0.4	대학진학(4년제 이상)
40.0	43.2	15.5	1.3	대학진학(전문대)
				대학미진학

표 1-106. 우울 - 나는 장래가 희망적이지 않은 것 같다

단위 : %

구분	전혀 그렇지 않다	그렇지 않은 편이다	그런 편이다	매우 그렇다
<b>전체</b>	43.2	41.2	13.8	1.7
<b>성별</b>				
남자	46.8	39.0	12.7	1.5
여자	39.8	43.4	14.9	1.9
<b>어머니 출신국가별</b>				
한국	66.7	27.3	3.0	3.0
중국 (한족 등)	32.5	50.6	15.6	1.3
중국 (조선족)	50.3	35.6	12.0	2.1
베트남	47.6	42.9	9.5	-
필리핀	43.3	40.1	15.5	1.1
일본	39.9	42.3	15.7	2.1
태국	37.0	54.3	6.5	2.2
기타	44.6	42.9	10.7	1.8
<b>어머니 학력별</b>				
중졸 이하	47.5	37.3	12.7	2.5
고졸	41.1	41.5	15.1	2.3
전문대/대졸 이상	44.3	42.1	12.7	0.9
모름 / 무응답	100.0	-	-	-
<b>가구 소득별</b>				
100만원 미만	32.4	47.1	17.6	2.9
100 ~ 200만원 미만	36.0	42.5	18.5	3.0
200 ~ 300만원 미만	40.1	45.3	14.2	0.3
300 ~ 400만원 미만	48.9	39.4	10.5	1.3
400 ~ 500만원 미만	49.1	33.0	14.3	3.6
500만원 이상	52.8	32.1	11.3	3.8
모름 / 무응답	39.4	45.5	12.1	3.0
<b>지역 규모별</b>				
대도시	42.3	40.8	15.4	1.5
중소도시	40.0	42.6	14.9	2.4
농산어촌	48.6	39.5	10.9	0.9
<b>대학 진학 여부</b>				
대학 진학(4년제 이상)	44.4	42.6	11.9	1.1
대학 진학(전문대)	43.8	41.9	13.2	1.1
대학 미진학	41.3	39.2	16.6	2.9

표 1-107. 우울 - 나는 모든 일이 힘들다

단위 : %

전혀 그렇지 않다	그렇지 않은 편이다	그런 편이다	매우 그렇다	구분
40.1	47.1	11.0	1.7	전체
42.6	47.0	8.9	1.5	성별
37.9	47.3	12.9	1.9	남자
				여자
57.6	30.3	6.1	6.1	어머니 출신국가별
31.2	54.5	11.7	2.6	한국
47.6	43.5	7.3	1.6	중국(한족 등)
47.6	42.9	9.5	-	중국(조선족)
39.1	46.8	13.0	1.1	베트남
37.3	49.3	11.2	2.1	필리핀
34.8	52.2	10.9	2.2	일본
42.9	42.9	14.3	-	태국
				기타
45.8	38.1	10.2	5.9	어머니 학력별
38.6	47.8	11.9	1.7	중졸 이하
40.3	48.8	10.2	0.7	고졸
100.0	-	-	-	전문대/대졸 이상
				모름/무응답
35.3	44.1	14.7	5.9	가구소득별
33.0	48.0	16.0	3.0	100만원 미만
40.4	48.5	9.9	1.2	100 ~ 200만원 미만
43.8	46.0	9.8	0.3	200 ~ 300만원 미만
42.0	47.3	9.8	0.9	300 ~ 400만원 미만
45.3	39.6	11.3	3.8	400 ~ 500만원 미만
36.4	51.5	3.0	9.1	500만원 이상
				모름/무응답
37.8	49.4	10.1	2.6	지역규모별
38.4	46.1	13.9	1.6	대도시
44.7	46.8	7.3	1.2	중소도시
				농산어촌
43.0	46.6	9.2	1.1	대학진학여부
42.3	45.7	9.8	2.3	대학진학(4년제 이상)
35.3	48.7	13.9	2.1	대학진학(전문대)
				대학미진학

표 1-108. 건강상태

단위 : %

구분	매우 건강하지 못하다	건강하지 못한 편이다	건강한 편이다	매우 건강하다
<b>전체</b>	2.1	13.2	61.0	23.6
<b>성별</b>				
남자	2.5	12.2	61.0	24.3
여자	1.8	14.2	61.1	23.0
<b>어머니 출신국가별</b>				
한국	3.0	12.1	63.6	21.2
중국 (한족 등)	2.6	18.2	58.4	20.8
중국 (조선족)	2.1	11.5	58.6	27.7
베트남	-	-	66.7	33.3
필리핀	0.7	12.7	65.1	21.5
일본	3.1	14.1	59.3	23.5
태국	-	13.0	65.2	21.7
기타	3.6	14.3	57.1	25.0
<b>어머니 학력별</b>				
중졸 이하	3.4	14.4	61.9	20.3
고졸	2.1	13.8	58.5	25.6
전문대/대졸 이상	1.8	12.2	63.7	22.3
모름 / 무응답	-	-	100.0	-
<b>가구 소득별</b>				
100만원 미만	5.9	11.8	52.9	29.4
100 ~ 200만원 미만	2.5	11.5	69.0	17.0
200 ~ 300만원 미만	1.5	11.9	60.2	26.5
300 ~ 400만원 미만	1.6	13.7	61.9	22.9
400 ~ 500만원 미만	3.6	12.5	55.4	28.6
500만원 이상	3.8	22.6	54.7	18.9
모름 / 무응답	-	21.2	51.5	27.3
<b>지역 규모별</b>				
대도시	2.2	13.5	58.4	25.8
중소도시	3.0	12.9	63.4	20.6
농산어촌	0.6	13.4	59.6	26.4
<b>대학 진학 여부</b>				
대학 진학(4년제 이상)	1.6	11.0	60.1	27.4
대학 진학(전문대)	1.5	12.1	62.6	23.8
대학 미진학	3.2	16.6	61.1	19.2

표 1-109. 지난 1년 동안 다문화가정의 자녀라는 이유로 사람들로부터 차별을 받거나 무시당한 경험

단위 : %

예	아니오	구분
0.8	99.2	전체
1.3	98.7	성별
0.4	99.6	남자
		여자
		어머니 출신국가별
-	100.0	한국
-	100.0	중국(한족 등)
-	100.0	중국(조선족)
-	100.0	베트남
0.4	99.6	필리핀
0.8	99.2	일본
6.5	93.5	태국
3.6	96.4	기타
		어머니 학력별
1.7	98.3	중졸 이하
0.6	99.4	고졸
0.9	99.1	전문대/대졸 이상
-	100.0	모름/무응답
		가구소득별
2.9	97.1	100만원 미만
1.0	99.0	100 ~ 200만원 미만
0.6	99.4	200 ~ 300만원 미만
0.6	99.4	300 ~ 400만원 미만
-	100.0	400 ~ 500만원 미만
3.8	96.2	500만원 이상
-	100.0	모름/무응답
		지역규모별
1.5	98.5	대도시
0.6	99.4	중소도시
0.6	99.4	농산어촌
		대학진학여부
0.7	99.3	대학진학(4년제 이상)
0.8	99.2	대학진학(전문대)
1.1	98.9	대학미진학

표 1-110. 다문화가정의 자녀라는 이유로 향후 사회진출과정에서 차별 또는 불이익을 받을 가능성

단위 : %

구분	차별 또는 불이익 가능성이 매우 낮다	차별 또는 불이익 가능성이 낮은 편이다	차별 또는 불이익 가능성이 높은 편이다	차별 또는 불이익 가능성이 매우 높다
전체	58.1	37.5	4.1	0.3
성별				
남자	59.3	36.1	4.2	0.4
여자	57.0	38.8	4.1	0.2
어머니 출신국가별				
한국	54.5	36.4	6.1	3.0
중국 (한족 등)	55.8	37.7	6.5	-
중국 (조선족)	68.6	27.7	3.7	-
베트남	42.9	42.9	14.3	-
필리핀	57.7	38.7	3.5	-
일본	56.4	39.7	3.4	0.5
태국	58.7	39.1	2.2	-
기타	46.4	46.4	7.1	-
어머니 학력별				
중졸 이하	63.6	31.4	5.1	-
고졸	59.8	34.8	5.0	0.4
전문대/대졸 이상	54.6	42.3	2.9	0.2
모름/무응답	100.0	-	-	-
가구 소득별				
100만원 미만	61.8	35.3	2.9	-
100 ~ 200만원 미만	54.5	40.0	5.0	0.5
200 ~ 300만원 미만	57.3	39.0	3.5	0.3
300 ~ 400만원 미만	57.1	37.5	5.4	-
400 ~ 500만원 미만	65.2	33.0	1.8	-
500만원 이상	58.5	37.7	1.9	1.9
모름/무응답	69.7	24.2	6.1	-
지역 규모별				
대도시	59.6	36.0	4.1	0.4
중소도시	54.7	39.8	5.3	0.2
농산어촌	62.0	35.3	2.4	0.3
대학 진학 여부				
대학 진학(4년제 이상)	57.0	38.8	3.8	0.4
대학 진학(전문대)	57.4	38.1	4.5	-
대학 미진학	60.0	35.5	4.2	0.3

표 1-111. 직업 선택 시 중요한 요소(1순위)

단위 : %

나의 소질이나 적성에 맞는 것	지속적인 고용이 보장되는 것	사회에 봉사할 수 있는 것	쾌적한 환경에서 일할 수 있는 것	사회적 평판이 좋은 것	높은 임금이나 소득을 기대할 수 있는 것	자신의 발전 가능성이 큰 것	여가에 필요한 시간적 여유가 많은 것	창의성 및 자율성을 발휘할 수 있는 것	기타	구분	
60.4	9.9	1.9	4.1	0.8	12.0	6.2	3.8	0.7	-	전체	
62.2	8.2	1.7	3.8	0.8	12.0	7.2	2.9	1.3	-	성별	
58.8	11.5	2.1	4.4	0.9	12.0	5.3	4.8	0.2	-	남자	
										-	여자
81.8	-	3.0	-	-	6.1	3.0	3.0	3.0	-	어머니 출신국가별	
58.4	13.0	1.3	5.2	-	15.6	2.6	3.9	-	-	한 국	
62.8	8.4	1.0	3.1	1.0	13.6	6.8	2.1	1.0	-	중 국 ( 한 쪽 등 )	
57.1	-	-	9.5	4.8	19.0	-	9.5	-	-	중 국 ( 조 선 쪽 )	
59.5	11.6	2.5	4.9	0.4	9.2	7.4	4.2	0.4	-	베 트 남	
60.3	9.4	2.6	4.2	0.5	12.3	6.0	3.9	0.8	-	필 리 핀	
67.4	8.7	-	-	2.2	10.9	4.3	6.5	-	-	일 본	
42.9	16.1	-	5.4	3.6	16.1	10.7	3.6	1.8	-	태 국	
										-	기 타
61.9	11.9	2.5	3.4	0.8	10.2	5.9	3.4	-	-	어머니 학력별	
60.8	8.0	1.0	3.6	1.1	14.1	6.5	3.8	1.0	-	중 출 이 하	
59.5	11.6	2.9	4.9	0.4	10.0	6.0	4.0	0.7	-	고 출	
100.0	-	-	-	-	-	-	-	-	-	전문대 / 대졸 이상	
										-	모름 / 무응답
67.6	11.8	-	2.9	-	2.9	-	14.7	-	-	가구 소득별	
59.5	9.5	1.5	5.0	-	12.0	5.0	7.0	0.5	-	100 ~ 200만원 미만	
61.0	9.6	2.6	3.2	1.2	12.2	7.3	2.3	0.6	-	200 ~ 300만원 미만	
59.4	9.5	2.5	5.4	1.3	11.1	7.0	2.5	1.3	-	300 ~ 400만원 미만	
62.5	13.4	-	2.7	-	17.0	1.8	2.7	-	-	400 ~ 500만원 미만	
50.9	11.3	-	3.8	1.9	15.1	11.3	3.8	1.9	-	500만원 이상	
69.7	3.0	3.0	3.0	-	6.1	9.1	6.1	-	-	모름 / 무응답	
62.9	8.2	0.7	3.7	1.9	11.2	6.7	3.4	1.1	-	지역 규모별	
60.6	11.3	1.6	3.8	0.8	12.3	5.5	3.4	0.6	-	대 도시	
58.1	9.1	3.3	4.9	-	12.2	7.0	4.9	0.6	-	중 소 도시	
										-	농 산 어 촌
64.1	11.2	2.2	3.6	0.4	10.8	4.5	2.7	0.4	-	대학 진학 여부	
62.3	9.4	1.9	5.3	1.5	11.3	5.3	2.6	0.4	-	대학 진학(4년제 이상)	
54.7	8.7	1.6	3.9	0.8	13.9	8.9	6.1	1.3	-	대학 진학(전문대)	
										-	대학 미진학

표 1-112. 직업 선택 시 중요한 요소(1+2순위)

단위 : %

구분	나이의 소질이나 적성에 맞는 것	지속적인 고용이 보장되는 것	사회에 봉사할수 있는것	쾌적한 환경에서 일할 수 있는 것	사회적 평판이 좋은 것	높은 임금이나 소득을 기대할 수 있는 것	자신의 발전 가능성이 큰 것	여가에 필요한 시간적 여유가 많은 것	창의성 및 자율성을 발휘할 수 있는 것	기타
전체	74.2	28.6	6.8	15.7	4.0	32.2	20.7	13.2	3.6	-
성별										
남자	73.4	24.3	5.3	16.5	4.8	33.7	23.8	12.4	4.8	-
여자	74.9	32.6	8.1	14.9	3.4	30.8	17.9	14.0	2.5	-
어머니 출신국가별										
한국	87.9	15.2	9.1	9.1	-	39.4	24.2	12.1	3.0	-
중국 (한족 등)	74.0	29.9	5.2	10.4	3.9	42.9	15.6	14.3	1.3	-
중국 (조선족)	77.0	28.8	3.1	13.1	5.2	37.2	19.9	9.9	5.2	-
베트남	61.9	23.8	4.8	28.6	4.8	42.9	9.5	23.8	-	-
필리핀	74.3	28.9	7.4	16.2	3.2	25.4	24.6	15.5	2.5	-
일본	74.2	29.0	8.9	16.4	4.4	31.6	19.8	12.0	3.4	-
태국	76.1	37.0	6.5	10.9	2.2	23.9	15.2	17.4	6.5	-
기타	58.9	25.0	3.6	26.8	5.4	37.5	23.2	12.5	7.1	-
어머니 학력별										
중졸 이하	77.1	30.5	5.1	11.9	2.5	35.6	21.2	11.0	4.2	-
고졸	75.3	27.7	5.5	15.3	4.4	33.1	20.3	13.4	3.3	-
전문대/대졸 이상	71.9	29.2	8.7	16.9	4.0	30.3	21.2	13.6	3.8	-
모름 / 무응답	100.0	-	-	100.0	-	-	-	-	-	-
가구 소득별										
100만원 미만	82.4	23.5	2.9	17.6	5.9	23.5	20.6	20.6	2.9	-
100 ~ 200만원 미만	72.5	24.0	5.0	16.0	2.5	33.0	23.0	18.0	4.0	-
200 ~ 300만원 미만	73.8	29.9	7.3	15.1	3.8	33.4	19.8	12.2	3.5	-
300 ~ 400만원 미만	73.3	31.1	7.9	17.8	4.4	30.2	19.7	10.2	4.4	-
400 ~ 500만원 미만	76.8	31.3	3.6	12.5	5.4	32.1	18.8	17.9	1.8	-
500만원 이상	73.6	24.5	11.3	17.0	5.7	41.5	20.8	3.8	1.9	-
모름 / 무응답	78.8	21.2	9.1	6.1	3.0	27.3	33.3	15.2	3.0	-
지역 규모별										
대도시	76.0	23.6	4.9	15.0	4.1	34.5	25.1	12.0	4.1	-
중소도시	74.5	31.3	6.9	15.4	5.1	31.3	18.6	12.1	3.8	-
농산어촌	72.0	28.6	8.2	16.7	2.4	31.6	20.4	15.8	2.7	-
대학 진학 여부										
대학 진학(4년제 이상)	76.2	33.0	9.2	14.8	4.3	30.9	16.4	10.5	3.8	-
대학 진학(전문대)	76.2	26.4	7.2	16.2	4.9	30.9	22.3	11.3	3.0	-
대학 미진학	70.3	25.0	3.7	16.3	3.2	34.5	24.7	17.6	3.7	-

표 1-113. 사회에 대한 생각 - 우리사회는 한 번 실패해도 다시 일어설 수 있는 기회가 있다

단위 : %

전혀 동의하지 않는다	별로 동의하지 않는다	보통이다	어느 정도 동의한다	매우 동의한다	구분
0.9	12.0	29.9	46.6	10.6	전 체
0.8	12.9	27.9	44.9	13.5	성 별
1.1	11.2	31.7	48.1	8.0	남 자
-	-	-	-	-	여 자
-	12.1	30.3	48.5	9.1	어머니 출신국가 별
-	15.6	32.5	37.7	14.3	한 국
1.6	14.1	29.8	43.5	11.0	중 국 ( 한 쪽 등 )
-	33.3	19.0	42.9	4.8	중 국 ( 조 선 쪽 )
0.7	9.2	29.2	48.6	12.3	베 트 남
1.0	10.7	30.8	48.8	8.6	필 리 핀
2.2	8.7	30.4	47.8	10.9	일 본
-	17.9	26.8	42.9	12.5	태 국
-	-	-	-	-	기 타
-	10.2	33.1	43.2	13.6	어머니 학 력 별
1.1	11.9	27.7	47.6	11.7	중 출 이 하
0.9	12.7	31.6	46.1	8.7	고 출
-	-	-	100.0	-	전문대 / 대졸 이상
-	-	-	-	-	모름 / 무응답
-	8.8	38.2	38.2	14.7	가 구 소 득 별
0.5	8.5	32.5	48.0	10.5	1 0 0 만 원 미 만
0.6	12.5	28.5	48.5	9.9	100 ~ 200만원 미만
1.6	13.3	26.3	47.6	11.1	200 ~ 300만원 미만
1.8	13.4	28.6	42.9	13.4	300 ~ 400만원 미만
-	15.1	39.6	39.6	5.7	400 ~ 500만원 미만
-	9.1	42.4	39.4	9.1	5 0 0 만 원 이 상
-	-	-	-	-	모름 / 무응답
0.4	15.4	27.7	47.2	9.4	지 역 규 모 별
1.4	12.1	32.9	43.8	9.7	대 도 시
0.6	9.1	27.1	50.2	13.1	중 소 도 시
-	-	-	-	-	농 산 어 촌
0.9	15.0	27.8	47.8	8.5	대 학 진 학 여 부
0.8	9.8	27.9	49.8	11.7	대 학 진 학(4년제 이상)
1.1	10.0	33.7	42.9	12.4	대 학 진 학(전문대)
-	-	-	-	-	대 학 미 진 학

표 1-114. 사회에 대한 생각 - 열심히 일하면 지금보다 더 나은 계층으로 올라 갈 수 있다

단위 : %

구분	전혀 동의하지 않는다	별로 동의하지 않는다	보통이다	어느 정도 동의한다	매우 동의한다
전체	1.3	8.5	25.8	48.7	15.8
성별					
남자	1.3	9.9	24.0	46.2	18.6
여자	1.2	7.3	27.4	51.0	13.1
어머니 출신국가별					
한국	-	18.2	21.2	42.4	18.2
중국 (한족 등)	2.6	10.4	29.9	41.6	15.6
중국 (조선족)	1.0	5.8	26.7	49.2	17.3
베트남	-	23.8	19.0	52.4	4.8
필리핀	0.7	8.8	25.4	50.4	14.8
일본	1.8	8.4	24.5	49.3	15.9
태국	-	6.5	23.9	54.3	15.2
기타	1.8	5.4	33.9	41.1	17.9
어머니 학력별					
중졸 이하	0.8	5.9	26.3	50.8	16.1
고졸	1.5	9.4	26.0	46.7	16.4
전문대/대졸 이상	1.1	8.2	25.4	50.3	14.9
모름 / 무응답	-	-	-	100.0	-
가구 소득별					
100만원 미만	-	2.9	23.5	58.8	14.7
100 ~ 200만원 미만	1.0	7.0	28.5	51.0	12.5
200 ~ 300만원 미만	1.5	7.6	29.9	44.2	16.9
300 ~ 400만원 미만	1.6	9.5	23.5	50.2	15.2
400 ~ 500만원 미만	0.9	12.5	17.0	47.3	22.3
500만원 이상	1.9	11.3	17.0	58.5	11.3
모름 / 무응답	-	6.1	33.3	45.5	15.2
지역 규모별					
대도시	2.2	9.7	22.8	50.2	15.0
중소도시	1.2	9.9	27.7	47.1	14.1
농산어촌	0.6	5.5	25.2	49.8	18.8
대학 진학 여부					
대학 진학(4년제 이상)	1.3	10.5	26.0	48.2	13.9
대학 진학(전문대)	1.1	6.4	26.4	49.8	16.2
대학 미진학	1.3	7.6	25.0	48.4	17.6

표 1-115. 사회에 대한 생각 - 우리사회는 노력에 따른 공정한 대가가 제공되고 있다

단위 : %

전혀 동의하지 않는다	별로 동의하지 않는다	보통이다	어느 정도 동의한다	매우 동의한다	구분
2.3	11.5	37.9	37.9	10.3	전 체
1.9	11.2	35.9	37.3	13.7	성 별
2.7	11.9	39.8	38.6	7.1	남 자
					여 자
-	9.1	36.4	42.4	12.1	어머니 출신국가 별
2.6	16.9	39.0	32.5	9.1	한 국
1.6	8.4	37.2	41.4	11.5	중 국 ( 한 쪽 등 )
4.8	19.0	42.9	23.8	9.5	중 국 ( 조 선 쪽 )
2.5	8.5	35.6	43.3	10.2	베 트 남
2.1	14.1	38.4	36.3	9.1	필 리 핀
2.2	10.9	47.8	26.1	13.0	일 본
5.4	12.5	39.3	30.4	12.5	태 국
					기 타
2.5	10.2	35.6	40.7	11.0	어머니 학 력 별
2.3	10.3	37.7	40.2	9.6	중 출 이 하
2.2	13.4	39.0	34.5	10.9	고 출
-	-	-	100.0	-	전문대 / 대졸 이상
					모름 / 무응답
2.9	5.9	35.3	47.1	8.8	가 구 소 득 별
1.5	10.0	42.0	37.5	9.0	1 0 0 만 원 미 만
2.0	11.6	40.1	38.1	8.1	100 ~ 200만원 미만
2.5	12.1	37.5	35.6	12.4	200 ~ 300만원 미만
3.6	12.5	33.9	36.6	13.4	300 ~ 400만원 미만
-	15.1	26.4	49.1	9.4	400 ~ 500만원 미만
6.1	12.1	30.3	39.4	12.1	5 0 0 만 원 이 상
					모름 / 무응답
2.2	14.6	41.9	32.6	8.6	지 역 규 모 별
2.6	12.3	40.0	35.4	9.7	대 도 시
1.8	7.9	31.6	46.2	12.5	중 소 도 시
					농 산 어 촌
1.8	13.7	37.7	39.2	7.6	대 학 진 학 여 부
1.9	9.1	38.5	38.9	11.7	대 학 진 학(4년제 이상)
3.2	10.8	37.9	35.8	12.4	대 학 진 학(전문대)
					대 학 미 진 학

표 1-116. 사회에 대한 생각 - 사회적 성취에 있어 부모의 경제·사회적 지위보다  
내 노력이 더 중요하다

단위 : %

구분	전혀 동의하지 않는다	별로 동의하지 않는다	보통이다	어느 정도 동의한다	매우 동의한다
전체	1.7	9.8	32.0	40.6	15.9
성별					
남자	1.7	8.9	32.7	38.4	18.3
여자	1.8	10.6	31.3	42.7	13.6
어머니 출신국가별					
한국	3.0	15.2	21.2	33.3	27.3
중국(한족 등)	5.2	11.7	33.8	36.4	13.0
중국(조선족)	1.6	9.4	32.5	44.0	12.6
베트남	9.5	4.8	28.6	38.1	19.0
필리핀	1.8	4.2	30.6	45.1	18.3
일본	1.0	12.3	33.7	37.9	15.1
태국	-	8.7	34.8	37.0	19.6
기타	-	19.6	28.6	39.3	12.5
어머니 학력별					
중졸 이하	0.8	9.3	35.6	36.4	17.8
고졸	2.3	9.8	34.0	38.6	15.3
전문대/대졸 이상	1.3	10.0	28.7	43.9	16.0
모름 / 무응답	-	-	-	100.0	-
가구 소득별					
100만원 미만	2.9	8.8	32.4	50.0	5.9
100 ~ 200만원 미만	3.0	7.5	33.5	38.5	17.5
200 ~ 300만원 미만	1.5	9.9	34.9	39.0	14.8
300 ~ 400만원 미만	1.0	13.0	28.3	40.6	17.1
400 ~ 500만원 미만	1.8	8.0	28.6	42.9	18.8
500만원 이상	3.8	5.7	28.3	50.9	11.3
모름 / 무응답	-	6.1	45.5	36.4	12.1
지역 규모별					
대도시	1.1	10.1	33.0	41.6	14.2
중소도시	2.4	11.9	33.3	36.4	16.0
농산어촌	1.2	6.4	29.2	46.2	17.0
대학 진학 여부					
대학 진학(4년제 이상)	2.0	12.6	26.0	43.5	15.9
대학 진학(전문대)	1.1	7.2	38.1	38.9	14.7
대학 미진학	1.8	8.4	34.7	38.4	16.6

표 1-117. 사회에 대한 생각 - 대학은 반드시 나와야 한다

단위 : %

전혀 동의하지 않는다	별로 동의하지 않는다	보통이다	어느 정도 동의한다	매우 동의한다	구분
12.1	27.2	29.7	23.2	7.8	전체
13.3	27.4	31.4	21.1	6.8	성별
11.0	27.1	28.1	25.1	8.7	남자
					여자
12.1	39.4	15.2	27.3	6.1	어머니 출신국가별
9.1	22.1	36.4	19.5	13.0	한국
15.7	27.2	28.3	22.5	6.3	중국(한족 등)
4.8	9.5	42.9	33.3	9.5	중국(조선족)
13.0	28.5	33.5	18.7	6.3	베트남
11.2	27.2	26.4	26.6	8.6	필리핀
10.9	28.3	28.3	26.1	6.5	일본
8.9	26.8	33.9	21.4	8.9	태국
					기타
17.8	34.7	29.7	13.6	4.2	어머니 학력별
12.2	26.0	28.7	25.2	7.8	중졸 이하
10.5	26.5	31.0	23.4	8.7	고졸
-	100.0	-	-	-	전문대/대졸 이상
					모름/무응답
8.8	35.3	35.3	11.8	8.8	가구소득별
14.0	25.0	31.5	24.5	5.0	100만원 미만
12.2	31.4	31.4	18.9	6.1	100 ~ 200만원 미만
10.2	23.5	27.3	28.3	10.8	200 ~ 300만원 미만
16.1	26.8	25.0	20.5	11.6	300 ~ 400만원 미만
11.3	20.8	32.1	32.1	3.8	400 ~ 500만원 미만
9.1	36.4	30.3	18.2	6.1	500만원 이상
					모름/무응답
12.4	24.0	27.7	28.8	7.1	지역규모별
11.7	27.5	31.7	20.6	8.5	대도시
12.5	29.5	28.3	22.5	7.3	중소도시
					농산어촌
7.0	24.9	27.8	30.3	10.1	대학진학여부
9.4	21.1	38.5	24.2	6.8	대학진학(4년제 이상)
20.0	34.2	25.8	14.2	5.8	대학진학(전문대)
					대학미진학

표 1-118. 사회에 대한 생각 - 한국 사회에서 교육을 어디까지 받았는지(학력)는 중요하다

단위 : %

구분	전혀 동의하지 않는다	별로 동의하지 않는다	보통이다	어느 정도 동의한다	매우 동의한다
<b>전체</b>	4.2	10.2	27.7	43.5	14.4
<b>성별</b>					
남자	6.1	11.8	28.1	41.3	12.7
여자	2.5	8.7	27.3	45.7	15.9
<b>어머니 출신국가별</b>					
한국	6.1	6.1	24.2	48.5	15.2
중국 (한족 등)	1.3	11.7	27.3	35.1	24.7
중국 (조선족)	7.3	10.5	23.6	47.1	11.5
베트남	4.8	4.8	23.8	52.4	14.3
필리핀	4.6	11.6	34.2	38.4	11.3
일본	3.1	9.7	25.3	46.5	15.4
태국	-	10.9	32.6	41.3	15.2
기타	5.4	7.1	25.0	44.6	17.9
<b>어머니 학력별</b>					
중졸 이하	8.5	11.9	39.0	31.4	9.3
고졸	4.2	9.4	27.2	44.6	14.7
전문대/대졸 이상	3.1	10.7	25.2	45.7	15.4
모름 / 무응답	-	-	100.0	-	-
<b>가구 소득별</b>					
100만원 미만	5.9	14.7	23.5	44.1	11.8
100 ~ 200만원 미만	4.5	9.0	31.5	44.0	11.0
200 ~ 300만원 미만	4.9	9.9	32.3	38.4	14.5
300 ~ 400만원 미만	1.6	12.1	23.2	46.7	16.5
400 ~ 500만원 미만	6.3	8.9	22.3	43.8	18.8
500만원 이상	5.7	5.7	20.8	58.5	9.4
모름 / 무응답	9.1	9.1	33.3	39.4	9.1
<b>지역 규모별</b>					
대도시	4.5	10.9	23.2	42.7	18.7
중소도시	3.8	7.5	28.9	45.5	14.3
농산어촌	4.6	13.7	29.5	41.3	10.9
<b>대학 진학 여부</b>					
대학 진학(4년제 이상)	3.1	7.4	19.3	52.5	17.7
대학 진학(전문대)	3.0	10.2	31.7	43.8	11.3
대학 미진학	6.3	13.4	34.7	32.9	12.6

표 1-119. 사회에 대한 생각 - 한국사회에서 어느 학교를 나왔는지(학벌)는 중요하다

단위 : %

전혀 동의하지 않는다	별로 동의하지 않는다	보통이다	어느 정도 동의한다	매우 동의한다	구분
5.3	10.5	28.4	42.2	13.6	전 체
7.4	11.2	28.1	40.7	12.5	성 별
3.4	9.9	28.7	43.5	14.5	남 자
					여 자
12.1	6.1	18.2	45.5	18.2	어머니 출신국가 별
3.9	6.5	27.3	42.9	19.5	한 국
8.4	7.9	28.8	45.0	9.9	중 국 ( 한 쪽 등 )
-	9.5	33.3	47.6	9.5	중 국 ( 조 선 쪽 )
5.3	13.0	34.2	35.9	11.6	베 트 남
4.4	11.7	24.5	44.1	15.1	필 리 핀
-	13.0	30.4	34.8	21.7	일 본
5.4	5.4	28.6	51.8	8.9	태 국
					기 타
9.3	11.0	40.7	32.2	6.8	어머니 학력 별
5.2	10.5	28.1	40.7	15.5	중 출 이 하
4.2	10.5	25.6	46.5	13.1	고 출
100.0	-	-	-	-	전문대 / 대졸 이상
					모름 / 무응답
5.9	17.6	26.5	38.2	11.8	가 구 소 득 별
5.5	9.0	30.5	45.0	10.0	1 0 0 만 원 미 만
6.1	9.3	32.0	38.4	14.2	100 ~ 200만원 미만
2.5	14.0	23.8	44.4	15.2	200 ~ 300만원 미만
8.0	8.9	23.2	39.3	20.5	300 ~ 400만원 미만
7.5	1.9	28.3	54.7	7.5	400 ~ 500만원 미만
9.1	12.1	42.4	36.4	-	5 0 0 만 원 이 상
					모름 / 무응답
6.0	10.1	24.7	43.4	15.7	지 역 규 모 별
5.7	9.9	27.5	42.2	14.7	대 도 시
4.3	11.9	32.8	41.0	10.0	중 소 도 시
					농 산 어 촌
4.9	7.2	21.7	50.0	16.1	대 학 진 학 여 부
3.4	11.3	30.9	43.4	10.9	대 학 진 학(4년제 이상)
7.1	13.9	34.5	32.1	12.4	대 학 진 학(전문대)
					대 학 미 진 학

표 1-120. 희망 학력 수준

단위 : %

구분	고등학교	대학(교)(4년제 미만)	대학교(4년제 이상)	대학원 석사 과정	대학원 박사 과정
전체	18.2	22.6	51.8	5.2	2.1
성별					
남자	21.7	22.4	48.9	4.8	2.3
여자	15.0	22.8	54.5	5.7	1.9
어머니 출신국가별					
한국	24.2	18.2	42.4	12.1	3.0
중국 (한족 등)	19.5	20.8	50.6	3.9	5.2
중국 (조선족)	16.2	22.5	54.5	4.7	2.1
베트남	33.3	28.6	38.1	-	-
필리핀	21.1	26.8	47.5	3.2	1.4
일본	16.2	17.0	58.2	6.8	1.8
태국	19.6	28.3	43.5	4.3	4.3
기타	12.5	39.3	39.3	7.1	1.8
어머니 학력별					
중졸 이하	27.1	31.4	38.1	1.7	1.7
고졸	18.7	22.9	51.1	5.9	1.3
전문대/대졸 이상	15.1	20.0	56.3	5.3	3.1
모름 / 무응답	100.0	-	-	-	-
가구 소득별					
100만원 미만	14.7	38.2	38.2	8.8	-
100 ~ 200만원 미만	21.0	25.0	48.0	4.5	1.5
200 ~ 300만원 미만	18.9	23.3	51.5	4.1	2.3
300 ~ 400만원 미만	16.8	20.6	53.0	6.7	2.9
400 ~ 500만원 미만	15.2	20.5	58.0	4.5	1.8
500만원 이상	15.1	13.2	62.3	7.5	1.9
모름 / 무응답	27.3	27.3	42.4	3.0	-
지역 규모별					
대도시	18.0	22.1	53.2	4.1	2.6
중소도시	17.4	22.6	51.7	6.3	2.0
농산어촌	19.8	23.1	50.8	4.6	1.8
대학 진학 여부					
대학 진학(4년제 이상)	-	0.7	86.5	9.6	3.1
대학 진학(전문대)	0.4	64.9	31.7	2.6	0.4
대학 미진학	52.1	18.9	25.0	1.8	2.1

표 1-121. 다문화가정 자녀 특별지원정책의 필요성

단위 : %

전혀 필요하지 않다	필요하지 않은 편이다	필요한 편이다	매우 필요하다	구분
3.9	16.9	63.1	16.1	전체
5.1	19.8	60.6	14.4	성별
2.8	14.2	65.3	17.7	남자
				여자
3.0	15.2	54.5	27.3	어머니 출신국가별
3.9	15.6	67.5	13.0	한국
3.7	17.3	66.0	13.1	중국(한족 등)
4.8	23.8	66.7	4.8	중국(조선족)
4.9	16.9	60.9	17.3	베트남
3.1	15.9	64.5	16.4	필리핀
4.3	17.4	63.0	15.2	일본
5.4	21.4	51.8	21.4	태국
				기타
3.4	19.5	62.7	14.4	어머니 학력별
3.1	16.1	65.4	15.5	중졸 이하
5.1	17.1	60.4	17.4	고졸
-	-	100.0	-	전문대/대졸 이상
				모름/무응답
2.9	5.9	64.7	26.5	가구소득별
2.5	15.0	67.5	15.0	100만 원 미만
4.4	18.0	61.0	16.6	100 ~ 200만 원 미만
2.9	16.5	65.7	14.9	200 ~ 300만 원 미만
7.1	21.4	57.1	14.3	300 ~ 400만 원 미만
5.7	17.0	58.5	18.9	400 ~ 500만 원 미만
6.1	15.2	57.6	21.2	500만 원 이상
				모름/무응답
4.9	16.1	62.5	16.5	지역규모별
3.4	16.8	63.6	16.2	대도시
4.0	17.6	62.6	15.8	중소도시
				농산어촌
3.1	15.5	66.6	14.8	대학진학여부
3.0	15.8	62.6	18.5	대학진학(4년제 이상)
5.5	19.2	59.2	16.1	대학진학(전문대)
				대학미진학

표 1-122. 청년 관련 정책 인지 여부 - 국가장학금

단위 : %

구분	알고 있음	모름
전체	87.5	12.5
성별		
남자	83.5	16.5
여자	91.3	8.7
어머니 출신국가별		
한국 (한족 등)	84.8	15.2
중국 (조선족)	87.0	13.0
베트남	84.3	15.7
필리핀	90.5	9.5
일본	87.7	12.3
태국	89.8	10.2
기타	87.0	13.0
	83.9	16.1
어머니 학력별		
중졸 이하	81.4	18.6
고졸	87.4	12.6
전문대/대졸 이상	89.5	10.5
모름 / 무응답	-	100.0
가구 소득별		
100만원 미만	82.4	17.6
100 ~ 200만원 미만	86.5	13.5
200 ~ 300만원 미만	87.5	12.5
300 ~ 400만원 미만	90.5	9.5
400 ~ 500만원 미만	86.6	13.4
500만원 이상	88.7	11.3
모름 / 무응답	72.7	27.3
지역 규모별		
대도시	88.0	12.0
중소도시	87.3	12.7
농산어촌	87.5	12.5
대학 진학 여부		
대학 진학(4년제 이상)	98.4	1.6
대학 진학(전문대)	96.2	3.8
대학 미진학	68.7	31.3

표 1-123. 청년 관련 정책 인지 여부 - 학자금 대출

단위 : %

알고 있음	모름	구분
81.0	19.0	전체
75.9	24.1	성별
85.8	14.2	남자
		여자
72.7	27.3	어머니 출신국가별
77.9	22.1	한국 (한족 등)
83.8	16.2	중국 (조선족)
81.0	19.0	베트남
80.3	19.7	필리핀
82.0	18.0	일본
80.4	19.6	타국
78.6	21.4	기타
75.4	24.6	어머니 학력별
82.0	18.0	중졸 이하
81.5	18.5	고졸
-	100.0	전문대 / 대졸 이상
		모름 / 무응답
61.8	38.2	가구소득별
81.0	19.0	100만원 미만
77.3	22.7	100 ~ 200만원 미만
88.9	11.1	200 ~ 300만원 미만
78.6	21.4	300 ~ 400만원 미만
88.7	11.3	400 ~ 500만원 미만
60.6	39.4	500만원 이상
		모름 / 무응답
80.1	19.9	지역규모별
81.6	18.4	대도시
80.9	19.1	중소도시
		농산어촌
93.0	7.0	대학진학여부
84.5	15.5	대학진학(4년제 이상)
64.5	35.5	대학진학(전문대)
		대학미진학

표 1-124. 청년 관련 정책 인지 여부 - 청년구직활동 지원금

단위 : %

구분	알고 있음	모름
<b>전체</b>	31.6	68.4
<b>성별</b>		
남자	27.8	72.2
여자	35.2	64.8
<b>어머니 출신국가별</b>		
한국	21.2	78.8
중국 (한족 등)	32.5	67.5
중국 (조선족)	36.1	63.9
베트남	23.8	76.2
필리핀	28.9	71.1
일본	32.4	67.6
태국	32.6	67.4
기타	32.1	67.9
<b>어머니 학력별</b>		
중졸 이하	20.3	79.7
고졸	34.8	65.2
전문대/대졸 이상	31.0	69.0
모름 / 무응답	-	100.0
<b>가구 소득별</b>		
100만원 미만	26.5	73.5
100 ~ 200만원 미만	27.5	72.5
200 ~ 300만원 미만	33.7	66.3
300 ~ 400만원 미만	31.1	68.9
400 ~ 500만원 미만	34.8	65.2
500만원 이상	28.3	71.7
모름 / 무응답	39.4	60.6
<b>지역 규모별</b>		
대도시	30.3	69.7
중소도시	31.5	68.5
농산어촌	32.8	67.2
<b>대학 진학 여부</b>		
대학 진학(4년제 이상)	28.9	71.1
대학 진학(전문대)	27.5	72.5
대학 미진학	37.6	62.4

표 1-125. 청년 관련 정책 인지 여부 - 청년전용창업기금사업

단위 : %

알고 있음	모름	구분
14.7	85.3	전체
13.9	86.1	성별
15.4	84.6	남자
		여자
18.2	81.8	어머니 출신국가별
11.7	88.3	한국 (한족 등)
18.8	81.2	중국 (조선족)
4.8	95.2	베트남
12.7	87.3	필리핀
16.2	83.8	일본
13.0	87.0	태국
7.1	92.9	기타
5.9	94.1	어머니 학력별
17.4	82.6	중졸 이하
13.8	86.2	고졸
-	100.0	전문대 / 대졸 이상
		모름 / 무응답
23.5	76.5	가구소득별
13.0	87.0	100만원 미만
14.0	86.0	100 ~ 200만원 미만
14.6	85.4	200 ~ 300만원 미만
17.9	82.1	300 ~ 400만원 미만
20.8	79.2	400 ~ 500만원 미만
3.0	97.0	500만원 이상
		모름 / 무응답
13.1	86.9	지역규모별
16.4	83.6	대도시
13.4	86.6	중소도시
		농산어촌
12.6	87.4	대학진학여부
13.2	86.8	대학진학(4년제 이상)
18.2	81.8	대학진학(전문대)
		대학미진학

표 1-126. 청년 관련 정책 인지 여부 - 청년내일채움공제

단위 : %

구분	알고 있음	모름
<b>전체</b>	20.6	79.4
<b>성별</b>	-	-
남자	18.8	81.2
여자	22.3	77.7
<b>어머니 출신국가별</b>	-	-
한국	15.2	84.8
중국 (한족 등)	18.2	81.8
중국 (조선족)	22.5	77.5
베트남	14.3	85.7
필리핀	19.7	80.3
일본	19.8	80.2
태국	30.4	69.6
기타	25.0	75.0
<b>어머니 학력별</b>	-	-
중졸 이하	19.5	80.5
고졸	22.8	77.2
전문대/대졸 이상	18.5	81.5
모름 / 무응답	-	100.0
<b>가구 소득별</b>	-	-
100만원 미만	29.4	70.6
100 ~ 200만원 미만	18.0	82.0
200 ~ 300만원 미만	22.7	77.3
300 ~ 400만원 미만	20.0	80.0
400 ~ 500만원 미만	24.1	75.9
500만원 이상	13.2	86.8
모름 / 무응답	12.1	87.9
<b>지역 규모별</b>	-	-
대도시	22.1	77.9
중소도시	22.2	77.8
농산어촌	17.0	83.0
<b>대학 진학 여부</b>	-	-
대학 진학(4년제 이상)	11.0	89.0
대학 진학(전문대)	15.8	84.2
대학 미진학	35.3	64.7

표 1-127. 청년 관련 정책 인지 여부 - 청년희망키움통장

단위 : %

알고 있음	모름	구분
25.8	74.2	전체
20.2	79.8	성별
31.2	68.8	남자
		여자
		어머니 출신국가별
30.3	69.7	한국
28.6	71.4	중국 (한족 등)
27.7	72.3	중국 (조선족)
9.5	90.5	베트남
25.4	74.6	필리핀
26.1	73.9	일본
32.6	67.4	태국
14.3	85.7	기타
		어머니 학력별
20.3	79.7	중졸 이하
26.8	73.2	고졸
26.3	73.7	전문대 / 대졸 이상
-	100.0	모름 / 무응답
		가구소득별
35.3	64.7	100만원 미만
25.0	75.0	100 ~ 200만원 미만
23.8	76.2	200 ~ 300만원 미만
26.7	73.3	300 ~ 400만원 미만
31.3	68.8	400 ~ 500만원 미만
22.6	77.4	500만원 이상
21.2	78.8	모름 / 무응답
		지역규모별
24.0	76.0	대도시
26.7	73.3	중소도시
26.1	73.9	농산어촌
		대학진학여부
24.7	75.3	대학진학(4년제 이상)
25.3	74.7	대학진학(전문대)
27.6	72.4	대학미진학

표 1-128. 청년 관련 정책 인지 여부 - 청년저축계좌

단위 : %

구분	알고 있음	모름
전체	21.1	78.9
성별		
남자	18.4	81.6
여자	23.5	76.5
어머니 출신국가별		
한국	15.2	84.8
중국(한족 등)	24.7	75.3
중국(조선족)	25.1	74.9
베트남	4.8	95.2
필리핀	21.8	78.2
일본	19.6	80.4
태국	28.3	71.7
기타	12.5	87.5
어머니 학력별		
중졸이하	15.3	84.7
고졸	23.5	76.5
전문대/대졸 이상	19.8	80.2
모름 / 무응답	-	100.0
가구소득별		
100만원 미만	23.5	76.5
100 ~ 200만원 미만	20.0	80.0
200 ~ 300만원 미만	20.1	79.9
300 ~ 400만원 미만	20.6	79.4
400 ~ 500만원 미만	25.9	74.1
500만원 이상	28.3	71.7
모름 / 무응답	12.1	87.9
지역규모별		
대도시	20.2	79.8
중소도시	20.8	79.2
농산어촌	22.2	77.8
대학진학여부		
대학진학(4년제 이상)	20.6	79.4
대학진학(전문대)	20.0	80.0
대학미진학	22.4	77.6

표 1-129. 청년 관련 정책 인지 여부 - 청년전용 버팀목전세자금

단위 : %

알고 있음	모름	구분
9.0	91.0	전체
7.6	92.4	성별
10.3	89.7	남자
		여자
12.1	87.9	어머니 출신국가별
9.1	90.9	한국
14.1	85.9	중국(한족 등)
4.8	95.2	중국(조선족)
8.1	91.9	베트남
6.8	93.2	필리핀
15.2	84.8	일본
5.4	94.6	태국
		기타
5.1	94.9	어머니 학력별
10.3	89.7	중졸 이하
8.5	91.5	고졸
-	100.0	전문대/대졸 이상
		모름/무응답
8.8	91.2	가구소득별
5.5	94.5	100만원 미만
7.3	92.7	100 ~ 200만원 미만
10.8	89.2	200 ~ 300만원 미만
13.4	86.6	300 ~ 400만원 미만
11.3	88.7	400 ~ 500만원 미만
12.1	87.9	500만원 이상
		모름/무응답
6.4	93.6	지역규모별
9.9	90.1	대도시
9.7	90.3	중소도시
		농산어촌
7.0	93.0	대학진학여부
6.4	93.6	대학진학(4년제 이상)
13.2	86.8	대학진학(전문대)
		대학미진학

표 1-130. 청년 관련 정책 인지 여부 - 청년행복주택

단위 : %

구분	알고 있음	모름
전체	26.9	73.1
성별		
남자	20.9	79.1
여자	32.6	67.4
어머니 출신국가별		
한국 (한족 등)	27.3	72.7
중국 (조선족)	23.4	76.6
중국 (조선족)	35.6	64.4
베트남	14.3	85.7
필리핀	23.2	76.8
일본	26.9	73.1
태국	32.6	67.4
기타	21.4	78.6
어머니 학력별		
중졸 이하	22.9	77.1
고졸	29.3	70.7
전문대/대졸 이상	25.4	74.6
모름 / 무응답	-	100.0
가구소득별		
100만원 미만	23.5	76.5
100 ~ 200만원 미만	26.5	73.5
200 ~ 300만원 미만	27.3	72.7
300 ~ 400만원 미만	26.7	73.3
400 ~ 500만원 미만	28.6	71.4
500만원 이상	28.3	71.7
모름 / 무응답	24.2	75.8
지역규모별		
대도시	24.0	76.0
중소도시	28.7	71.3
농산어촌	26.7	73.3
대학진학여부		
대학진학(4년제 이상)	27.1	72.9
대학진학(전문대)	24.9	75.1
대학미진학	28.2	71.8

표 1-131. 청년 관련 정책 인지 여부 - 국민내일배움카드

단위 : %

알고 있음	모름	구분
15.9	84.1	전체
13.7	86.3	성별
18.1	81.9	남자
		여자
15.2	84.8	어머니 출신국가별
15.6	84.4	한국
19.4	80.6	중국(한족 등)
9.5	90.5	중국(조선족)
15.1	84.9	베트남
14.9	85.1	필리핀
23.9	76.1	일본
12.5	87.5	태국
		기타
8.5	91.5	어머니 학력별
20.5	79.5	중졸 이하
12.7	87.3	고졸
-	100.0	전문대/대졸 이상
		모름 / 무응답
17.6	82.4	가구소득별
18.5	81.5	100만원 미만
15.1	84.9	100 ~ 200만원 미만
15.6	84.4	200 ~ 300만원 미만
16.1	83.9	300 ~ 400만원 미만
9.4	90.6	400 ~ 500만원 미만
21.2	78.8	500만원 이상
		모름 / 무응답
18.7	81.3	지역규모별
17.2	82.8	대도시
11.9	88.1	중소도시
		농산어촌
9.2	90.8	대학진학여부
11.3	88.7	대학진학(4년제 이상)
27.1	72.9	대학진학(전문대)
		대학미진학

표 1-132. 청년 관련 정책 인지 여부 - 청년취업아카데미

단위 : %

구분	알고 있음	모름
전체	17.3	82.7
성별		
남자	16.0	84.0
여자	18.6	81.4
어머니 출신국가별		
한국 (한족 등)	18.2	81.8
중국 (조선족)	13.0	87.0
베트남	25.1	74.9
필리핀	14.3	85.7
일본	13.4	86.6
태국	17.8	82.2
기타	17.4	82.6
어머니 학력별		
중졸 이하	14.3	85.7
고졸	16.1	83.9
전문대/대졸 이상	19.5	80.5
모름 / 무응답	15.1	84.9
가구 소득별		
100만원 미만	-	100.0
100 ~ 200만원 미만	14.7	85.3
200 ~ 300만원 미만	14.5	85.5
300 ~ 400만원 미만	17.2	82.8
400 ~ 500만원 미만	20.3	79.7
500만원 이상	18.8	81.3
모름 / 무응답	17.0	83.0
지역 규모별		
대도시	6.1	93.9
중소도시	15.4	84.6
농산어촌	18.8	81.2
대학 진학 여부		
대학 진학(4년제 이상)	16.7	83.3
대학 진학(전문대)	15.4	84.6
대학 미진학	19.2	80.8

표 1-133. 청년 관련 정책 인지 여부 - 취업성공패키지

단위 : %

알고 있음	모름	구분
19.2	80.8	전체
17.9	82.1	성별
20.4	79.6	남자
		여자
27.3	72.7	어머니 출신국가별
20.8	79.2	한국 (한족 등)
22.0	78.0	중국 (조선족)
14.3	85.7	베트남
20.1	79.9	필리핀
17.0	83.0	일본
21.7	78.3	태국
12.5	87.5	기타
16.1	83.9	어머니 학력별
21.2	78.8	중졸 이하
17.6	82.4	고졸
-	100.0	전문대 / 대졸 이상
		모름 / 무응답
14.7	85.3	가구소득별
26.5	73.5	100만원 미만
17.2	82.8	100 ~ 200만원 미만
15.9	84.1	200 ~ 300만원 미만
24.1	75.9	300 ~ 400만원 미만
13.2	86.8	400 ~ 500만원 미만
24.2	75.8	500만원 이상
		모름 / 무응답
21.0	79.0	지역규모별
20.0	80.0	대도시
16.4	83.6	중소도시
		농산어촌
12.3	87.7	대학진학여부
17.7	82.3	대학진학(4년제 이상)
28.2	71.8	대학진학(전문대)
		대학미진학

표 1-134. 청년 관련 정책 인지 여부 - 창업성공패키지

단위 : %

구분	알고 있음	모름
전체	13.8	86.2
성별	-	-
남자	12.9	87.1
여자	14.7	85.3
어머니 출신국가별	-	-
한국 (한족 등)	18.2	81.8
중국 (조선족)	18.2	81.8
베트남	18.3	81.7
필리핀	4.8	95.2
일본	11.6	88.4
태국	13.3	86.7
기타	13.0	87.0
어머니 학력별	8.9	91.1
중졸 이하	-	-
고졸	11.0	89.0
전문대/대졸 이상	15.1	84.9
모름 / 무응답	13.1	86.9
가구 소득별	-	-
100만원 미만	-	-
100 ~ 200만원 미만	11.8	88.2
200 ~ 300만원 미만	16.5	83.5
300 ~ 400만원 미만	11.6	88.4
400 ~ 500만원 미만	14.0	86.0
500만원 이상	17.9	82.1
모름 / 무응답	13.2	86.8
지역 규모별	9.1	90.9
대도시	-	-
중소도시	15.7	84.3
농산어촌	14.1	85.9
대학 진학 여부	11.9	88.1
대학 진학(4년제 이상)	-	-
대학 진학(전문대)	11.0	89.0
대학 미진학	11.7	88.3
	18.7	81.3

표 1-135. 청년 관련 정책 이용 여부 - 국가장학금

단위 : %

있음	없음	구분
85.7	14.3	전체
82.3	17.7	성별
88.4	11.6	남자
		여자
85.0	15.0	어머니 출신국가별
83.7	16.3	한국 (한족 등)
77.4	22.6	중국 (조선족)
92.9	7.1	베트남
90.1	9.9	필리핀
88.6	11.4	일본
78.6	21.4	태국
78.4	21.6	기타
80.6	19.4	어머니 학력별
86.7	13.3	중졸 이하
85.7	14.3	고졸
-	-	전문대 / 대졸 이상
		모름 / 무응답
100.0	-	가구소득별
94.3	5.7	100만원 미만
86.6	13.4	100 ~ 200만원 미만
85.4	14.6	200 ~ 300만원 미만
71.6	28.4	300 ~ 400만원 미만
73.0	27.0	400 ~ 500만원 미만
86.7	13.3	500만원 이상
		모름 / 무응답
82.0	18.0	지역규모별
84.9	15.1	대도시
89.7	10.3	중소도시
		농산어촌
86.8	13.2	대학진학여부
84.3	15.7	대학진학(4년제 이상)
66.7	33.3	대학진학(전문대)
		대학미진학

주) 해당 정책을 알고 있는 경우

표 I-136. 청년 관련 정책 이용 여부 - 학자금 대출

단위 : %

구분	있음	없음
전체	15.4	84.6
성별		
남자	16.0	84.0
여자	15.0	85.0
어머니 출신국가별		
한국 (한족 등)	11.1	88.9
중국 (조선족)	11.4	88.6
중국 (조선족)	13.4	86.6
베트남	23.1	76.9
필리핀	18.4	81.6
일본	14.2	85.8
태국	11.5	88.5
기타	24.2	75.8
어머니 학력별		
중졸 이하	9.7	90.3
고졸	18.4	81.6
전문대/대졸 이상	13.2	86.8
모름 / 무응답	-	-
가구 소득별		
100만원 미만	12.5	87.5
100 ~ 200만원 미만	15.8	84.2
200 ~ 300만원 미만	19.7	80.3
300 ~ 400만원 미만	15.0	85.0
400 ~ 500만원 미만	10.8	89.2
500만원 이상	5.6	94.4
모름 / 무응답	7.7	92.3
지역 규모별		
대도시	24.1	75.9
중소도시	15.5	84.5
농산어촌	8.9	91.1
대학 진학 여부		
대학 진학(4년제 이상)	15.2	84.8
대학 진학(전문대)	16.1	83.9
대학 미진학	-	100.0

주) 해당 정책을 알고 있는 경우

표 1-137. 청년 관련 정책 이용 여부 - 청년구직활동 지원금

단위 : %

있음	없음	구분
6.4	93.6	전체
6.8	93.2	성별
6.0	94.0	남자
		여자
		어머니 출신국가별
-	100.0	한국
-	100.0	중국(한족 등)
4.3	95.7	중국(조선족)
-	100.0	베트남
11.0	89.0	필리핀
4.8	95.2	일본
13.3	86.7	태국
11.1	88.9	기타
		어머니 학력별
8.3	91.7	중졸이하
5.5	94.5	고졸
7.2	92.8	전문대/대졸이상
		모름/무응답
		가구소득별
-	100.0	100만원 미만
9.1	90.9	100 ~ 200만원 미만
6.9	93.1	200 ~ 300만원 미만
5.1	94.9	300 ~ 400만원 미만
5.1	94.9	400 ~ 500만원 미만
6.7	93.3	500만원 이상
7.7	92.3	모름/무응답
		지역규모별
6.2	93.8	대도시
6.4	93.6	중소도시
6.5	93.5	농산어촌
		대학진학여부
5.4	94.6	대학진학(4년제 이상)
2.7	97.3	대학진학(전문대)
9.1	90.9	대학미진학

주) 해당 정책을 알고 있는 경우

표 1-138. 청년 관련 정책 이용 여부 - 청년전용창업기금사업

단위 : %

구분	있음	없음
전체	3.1	96.9
성별	-	-
남자	5.5	94.5
여자	1.1	98.9
어머니 출신국가별	-	-
한국	-	100.0
중국 (한족 등)	-	100.0
중국 (조선족)	2.8	97.2
베트남	-	100.0
필리핀	8.3	91.7
일본	1.6	98.4
태국	-	100.0
기타	-	100.0
어머니 학력별	-	-
중졸 이하	-	100.0
고졸	4.4	95.6
전문대/대졸 이상	1.6	98.4
모름 / 무응답	-	-
가구 소득별	-	-
100만원 미만	-	100.0
100 ~ 200만원 미만	-	100.0
200 ~ 300만원 미만	2.1	97.9
300 ~ 400만원 미만	6.5	93.5
400 ~ 500만원 미만	-	100.0
500만원 이상	9.1	90.9
모름 / 무응답	-	100.0
지역 규모별	-	-
대도시	2.9	97.1
중소도시	3.7	96.3
농산어촌	2.3	97.7
대학 진학 여부	-	-
대학 진학(4년제 이상)	3.6	96.4
대학 진학(전문대)	5.7	94.3
대학 미진학	1.4	98.6

주) 해당 정책을 알고 있는 경우

표 1-139. 청년 관련 정책 이용 여부 - 청년내일채움공제

단위 : %

있음	없음	구분
9.8	90.2	전체
10.1	89.9	성별
9.5	90.5	남자
		여자
		어머니 출신국가별
-	100.0	한국
7.1	92.9	중국(한족 등)
11.6	88.4	중국(조선족)
-	100.0	베트남
16.1	83.9	필리핀
6.6	93.4	일본
-	100.0	타국
14.3	85.7	기타
		어머니 학력별
13.0	87.0	중졸 이하
9.2	90.8	고졸
9.6	90.4	전문대/대졸 이상
-	-	모름/무응답
		가구소득별
-	100.0	100만원 미만
5.6	94.4	100 ~ 200만원 미만
10.3	89.7	200 ~ 300만원 미만
14.3	85.7	300 ~ 400만원 미만
7.4	92.6	400 ~ 500만원 미만
-	100.0	500만원 이상
25.0	75.0	모름/무응답
		지역규모별
10.2	89.8	대도시
7.3	92.7	중소도시
14.3	85.7	농산어촌
		대학진학여부
4.1	95.9	대학진학(4년제 이상)
4.8	95.2	대학진학(전문대)
13.4	86.6	대학미진학

주) 해당 정책을 알고 있는 경우

표 1-140. 청년 관련 정책 이용 여부 - 청년희망키움통장

단위 : %

구분	있음	없음
전체	3.5	96.5
성별		
남자	1.9	98.1
여자	4.5	95.5
어머니 출신국가별		
한국	-	100.0
중국 (한족 등)	-	100.0
중국 (조선족)	1.9	98.1
베트남	-	100.0
필리핀	6.9	93.1
일본	3.0	97.0
태국	-	100.0
기타	12.5	87.5
어머니 학력별		
중졸 이하	8.3	91.7
고졸	2.9	97.1
전문대/대졸 이상	3.4	96.6
모름 / 무응답	-	-
가구 소득별		
100만원 미만	8.3	91.7
100 ~ 200만원 미만	2.0	98.0
200 ~ 300만원 미만	4.9	95.1
300 ~ 400만원 미만	4.8	95.2
400 ~ 500만원 미만	-	100.0
500만원 이상	-	100.0
모름 / 무응답	-	100.0
지역 규모별		
대도시	4.7	95.3
중소도시	3.0	97.0
농산어촌	3.5	96.5
대학 진학 여부		
대학 진학(4년제 이상)	3.6	96.4
대학 진학(전문대)	4.5	95.5
대학 미진학	2.9	97.1

주) 해당 정책을 알고 있는 경우

표 1-141. 청년 관련 정책 이용 여부 - 청년저축계좌

단위 : %

있음	없음	구분
6.5	93.5	전체
5.2	94.8	성별
7.5	92.5	남자
		여자
		어머니 출신국가별
-	100.0	한국
5.3	94.7	중국(한족 등)
2.1	97.9	중국(조선족)
-	100.0	베트남
16.1	83.9	필리핀
2.7	97.3	일본
-	100.0	태국
14.3	85.7	기타
		어머니 학력별
11.1	88.9	중졸 이하
6.5	93.5	고졸
5.6	94.4	전문대/대졸 이상
-	-	모름/무응답
		가구소득별
-	100.0	100만원 미만
5.0	95.0	100 ~ 200만원 미만
7.2	92.8	200 ~ 300만원 미만
10.8	89.2	300 ~ 400만원 미만
-	100.0	400 ~ 500만원 미만
6.7	93.3	500만원 이상
-	100.0	모름/무응답
		지역규모별
5.6	94.4	대도시
5.8	94.2	중소도시
8.2	91.8	농산어촌
		대학진학여부
5.4	94.6	대학진학(4년제 이상)
3.8	96.2	대학진학(전문대)
9.4	90.6	대학미진학

주) 해당 정책을 알고 있는 경우

표 1-142. 청년 관련 정책 이용 여부 - 청년전용 버팀목전세자금

단위 : %

구분	있음	없음
전체	5.1	94.9
성별	-	-
남자	5.0	95.0
여자	5.2	94.8
어머니 출신국가별	-	-
한국	-	100.0
중국 (한족 등)	-	100.0
중국 (조선족)	3.7	96.3
베트남	-	100.0
필리핀	13.0	87.0
일본	3.8	96.2
태국	-	100.0
기타	-	100.0
어머니 학력별	-	-
중졸 이하	-	100.0
고졸	3.7	96.3
전문대/대졸 이상	7.9	92.1
모름 / 무응답	-	-
가구 소득별	-	-
100만원 미만	-	100.0
100 ~ 200만원 미만	-	100.0
200 ~ 300만원 미만	4.0	96.0
300 ~ 400만원 미만	8.8	91.2
400 ~ 500만원 미만	-	100.0
500만원 이상	16.7	83.3
모름 / 무응답	-	100.0
지역 규모별	-	-
대도시	-	100.0
중소도시	4.1	95.9
농산어촌	9.4	90.6
대학 진학 여부	-	-
대학 진학(4년제 이상)	9.7	90.3
대학 진학(전문대)	5.9	94.1
대학 미진학	2.0	98.0

주) 해당 정책을 알고 있는 경우

표 1-143. 청년 관련 정책 이용 여부 - 청년행복주택

단위 : %

있음	없음	구분
4.4	95.6	전체
7.3	92.7	성별
2.7	97.3	남자
		여자
		어머니 출신국가별
-	100.0	한국
-	100.0	중국(한족 등)
4.4	95.6	중국(조선족)
-	100.0	베트남
10.6	89.4	필리핀
2.9	97.1	일본
-	100.0	타국
-	100.0	기타
		어머니 학력별
7.4	92.6	중졸 이하
3.9	96.1	고졸
4.4	95.6	전문대/대졸 이상
-	-	모름/무응답
		가구소득별
12.5	87.5	100만원 미만
-	100.0	100 ~ 200만원 미만
4.3	95.7	200 ~ 300만원 미만
8.3	91.7	300 ~ 400만원 미만
-	100.0	400 ~ 500만원 미만
6.7	93.3	500만원 이상
-	100.0	모름/무응답
		지역규모별
3.1	96.9	대도시
2.8	97.2	중소도시
8.0	92.0	농산어촌
		대학진학여부
5.0	95.0	대학진학(4년제 이상)
3.0	97.0	대학진학(전문대)
4.7	95.3	대학미진학

주) 해당 정책을 알고 있는 경우

표 1-144. 청년 관련 정책 이용 여부 - 국민내일배움카드

단위 : %

구분	있음	없음
전체	17.2	82.8
성별	-	-
남자	23.6	76.4
여자	12.7	87.3
어머니 출신국가별	-	-
한국	20.0	80.0
중국 (한족 등)	-	100.0
중국 (조선족)	13.5	86.5
베트남	50.0	50.0
필리핀	18.6	81.4
일본	21.1	78.9
태국	9.1	90.9
기타	28.6	71.4
어머니 학력별	-	-
중졸 이하	60.0	40.0
고졸	14.0	86.0
전문대/대졸 이상	15.8	84.2
모름 / 무응답	-	-
가구 소득별	-	-
100만원 미만	-	100.0
100 ~ 200만원 미만	16.2	83.8
200 ~ 300만원 미만	19.2	80.8
300 ~ 400만원 미만	12.2	87.8
400 ~ 500만원 미만	22.2	77.8
500만원 이상	20.0	80.0
모름 / 무응답	42.9	57.1
지역 규모별	-	-
대도시	18.0	82.0
중소도시	16.5	83.5
농산어촌	17.9	82.1
대학 진학 여부	-	-
대학 진학(4년제 이상)	2.4	97.6
대학 진학(전문대)	6.7	93.3
대학 미진학	26.2	73.8

주) 해당 정책을 알고 있는 경우

표 1-145. 청년 관련 정책 이용 여부 - 청년취업아카데미

단위 : %

있음	없음	구분
3.4	96.6	전체
2.0	98.0	성별
4.4	95.6	남자
-	-	여자
-	100.0	어머니 출신국가별
-	100.0	한국
6.5	93.5	중국(한족 등)
-	100.0	중국(조선족)
4.5	95.5	베트남
2.3	97.7	필리핀
-	100.0	일본
-	100.0	태국
-	100.0	기타
-	100.0	어머니 학력별
4.8	95.2	중졸 이하
2.3	97.7	고졸
-	-	전문대/대졸 이상
-	-	모름/무응답
-	100.0	가구소득별
-	100.0	100만원 미만
2.8	97.2	100 ~ 200만원 미만
5.4	94.6	200 ~ 300만원 미만
-	100.0	300 ~ 400만원 미만
20.0	80.0	400 ~ 500만원 미만
-	100.0	500만원 이상
-	-	모름/무응답
-	100.0	지역규모별
1.7	98.3	대도시
9.4	90.6	중소도시
-	-	농산어촌
4.1	95.9	대학진학여부
2.4	97.6	대학진학(4년제 이상)
-	100.0	대학진학(전문대)
-	-	대학미진학

주) 해당 정책을 알고 있는 경우

표 1-146. 청년 관련 정책 이용 여부 - 취업성공패키지

단위 : %

구분	있음	없음
전체	18.2	81.8
성별	-	-
남자	18.1	81.9
여자	18.3	81.7
어머니 출신국가별	-	-
한국 (한족 등)	22.2	77.8
중국 (조선족)	12.5	87.5
베트남	11.9	88.1
필리핀	33.3	66.7
일본	22.8	77.2
태국	18.5	81.5
기타	-	100.0
어머니 학력별	-	-
중졸 이하	42.9	57.1
고졸	26.3	73.7
전문대/대졸 이상	18.0	82.0
모름 / 무응답	16.5	83.5
가구 소득별	-	-
100만원 미만	-	-
100 ~ 200만원 미만	20.0	80.0
200 ~ 300만원 미만	15.1	84.9
300 ~ 400만원 미만	25.4	74.6
400 ~ 500만원 미만	16.0	84.0
500만원 이상	3.7	96.3
모름 / 무응답	28.6	71.4
지역 규모별	-	-
대도시	37.5	62.5
중소도시	26.8	73.2
농산어촌	11.1	88.9
대학 진학 여부	22.2	77.8
대학 진학(4년제 이상)	-	-
대학 진학(전문대)	1.8	98.2
대학 미진학	6.4	93.6
	31.8	68.2

주) 해당 정책을 알고 있는 경우

표 1-147. 청년 관련 정책 이용 여부 - 창업성공패키지

단위 : %

있음	없음	구분
3.3	96.7	전체
5.9	94.1	성별
1.2	98.8	남자
		여자
		어머니 출신국가별
-	100.0	한국
-	100.0	중국(한족 등)
5.7	94.3	중국(조선족)
-	100.0	베트남
6.1	93.9	필리핀
2.0	98.0	일본
-	100.0	태국
-	100.0	기타
		어머니 학력별
7.7	92.3	중졸이하
3.8	96.2	고졸
1.7	98.3	전문대/대졸이상
-	-	모름/무응답
		가구소득별
-	100.0	100만원미만
3.0	97.0	100~200만원미만
2.5	97.5	200~300만원미만
4.5	95.5	300~400만원미만
-	100.0	400~500만원미만
14.3	85.7	500만원이상
-	100.0	모름/무응답
		지역규모별
4.8	95.2	대도시
2.9	97.1	중소도시
2.6	97.4	농산어촌
		대학진학여부
2.0	98.0	대학진학(4년제이상)
3.2	96.8	대학진학(전문대)
4.2	95.8	대학미진학

주) 해당 정책을 알고 있는 경우

표 1-148. 청년 관련 정책 이용 도움 정도 - 국가장학금

단위 : %

구분	전혀 도움 안됨	도움 안됨	보통	도움됨	매우 도움됨
전체	2.5	1.7	6.0	25.0	64.8
성별					
남자	3.5	1.6	8.2	28.1	58.6
여자	1.7	1.7	4.4	22.7	69.4
어머니 출신국가별					
한국	-	-	-	29.4	70.6
중국(한족 등)	2.4	2.4	7.3	31.7	56.1
중국(조선족)	6.3	2.1	8.3	31.3	52.1
베트남	-	-	7.7	30.8	61.5
필리핀	0.6	1.9	5.8	21.9	69.7
일본	1.8	1.8	4.9	20.4	71.2
태국	4.5	-	-	31.8	63.6
기타	6.9	-	13.8	37.9	41.4
어머니 학력별					
중졸 이하	1.9	-	9.3	31.5	57.4
고졸	1.4	1.7	5.9	24.0	67.0
전문대/대졸 이상	3.9	1.9	5.4	24.9	63.8
모름 / 무응답	-	-	-	-	-
가구 소득별					
100만원 미만	-	-	-	33.3	66.7
100 ~ 200만원 미만	-	1.7	4.3	24.3	69.6
200 ~ 300만원 미만	0.5	2.1	5.3	23.9	68.1
300 ~ 400만원 미만	3.3	0.5	8.2	28.0	59.9
400 ~ 500만원 미만	7.5	-	7.5	20.8	64.2
500만원 이상	11.1	11.1	3.7	22.2	51.9
모름 / 무응답	7.7	-	7.7	15.4	69.2
지역 규모별					
대도시	3.8	2.3	7.6	28.0	58.3
중소도시	1.8	1.8	6.2	25.4	64.9
농산어촌	2.6	1.0	4.7	22.5	69.1
대학 진학 여부					
대학 진학(4년제 이상)	2.6	1.8	5.5	22.4	67.6
대학 진학(전문대)	2.3	1.4	7.0	29.3	60.0
대학 미진학	-	-	-	50.0	50.0

주) 해당 정책을 이용한 경험이 있는 경우

표 1-149. 청년 관련 정책 이용 도움 정도 - 학자금 대출

단위 : %

전혀 도움 안됨	도움 안됨	보통	도움됨	매우 도움됨	구분
1.0	-	11.1	35.4	52.5	전체
2.2	-	15.6	40.0	42.2	성별
-	-	7.4	31.5	61.1	남자
-	-	-	-	-	여자
-	-	-	50.0	50.0	어머니 출신국가별
-	-	-	60.0	40.0	한국
6.3	-	12.5	37.5	43.8	중국(한족 등)
-	-	-	66.7	33.3	중국(조선족)
-	-	10.3	34.5	55.2	베트남
-	-	15.2	33.3	51.5	필리핀
-	-	-	-	100.0	일본
-	-	12.5	25.0	62.5	태국
-	-	-	-	-	기타
-	-	16.7	66.7	16.7	어머니 학력별
-	-	10.5	36.8	52.6	중졸 이하
2.8	-	11.1	27.8	58.3	고졸
-	-	-	-	-	전문대/대졸 이상
-	-	-	-	-	모름/무응답
-	-	-	50.0	50.0	가구소득별
-	-	11.1	38.9	50.0	100만원 미만
-	-	7.9	39.5	52.6	100~200만원 미만
-	-	16.1	32.3	51.6	200~300만원 미만
-	-	14.3	28.6	57.1	300~400만원 미만
-	-	-	-	100.0	400~500만원 미만
100.0	-	-	-	-	500만원 이상
-	-	-	-	-	모름/무응답
-	-	14.3	34.3	51.4	지역규모별
-	-	13.0	32.6	54.3	대도시
5.6	-	-	44.4	50.0	중소도시
-	-	-	-	-	농산어촌
1.6	-	9.5	34.9	54.0	대학진학여부
-	-	13.9	36.1	50.0	대학진학(4년제 이상)
-	-	-	-	-	대학진학(전문대)
-	-	-	-	-	대학미진학

주) 해당 정책을 이용한 경험이 있는 경우

표 1-150. 군 복무 여부

단위 : %

구분	예	아니오
전체	2.9	97.1
성별	-	-
남자	2.9	97.1
여자	-	-
어머니 출신국가별		
한국	-	100.0
중국 (한족 등)	6.3	93.8
중국 (조선족)	2.1	97.9
베트남	-	100.0
필리핀	2.1	97.9
일본	4.3	95.7
태국	-	100.0
기타	-	100.0
어머니 학력별		
중졸 이하	3.6	96.4
고졸	2.8	97.2
전문대/대졸 이상	2.8	97.2
모름 / 무응답	-	-
가구 소득별		
100만원 미만	7.1	92.9
100 ~ 200만원 미만	4.6	95.4
200 ~ 300만원 미만	3.6	96.4
300 ~ 400만원 미만	0.6	99.4
400 ~ 500만원 미만	1.9	98.1
500만원 이상	3.7	96.3
모름 / 무응답	5.6	94.4
지역 규모별		
대도시	1.4	98.6
중소도시	3.4	96.6
농산어촌	3.3	96.7
대학 진학 여부		
대학 진학(4년제 이상)	-	100.0
대학 진학(전문대)	4.0	96.0
대학 미진학	4.9	95.1

주) 남성인 경우

표 1-151. 사회에 대한 생각 - 우리사회는 한 번 실패해도 다시 일어설 수 있는 기회가 있다

단위 : %

전혀 동의하지 않는다	별로 동의하지 않는다	보통이다	어느 정도 동의한다	매우 동의한다	구분
0.7	5.9	25.8	54.3	13.2	전체
0.4	5.6	25.4	53.2	15.4	연령별
1.1	6.2	26.2	55.4	11.0	40대 이하
					50대 이상
					출신국가별
-	6.7	23.3	56.7	13.3	한국
-	5.1	20.3	50.6	24.1	중국(한족 등)
1.6	5.4	18.8	58.6	15.6	중국(조선족)
-	5.3	15.8	68.4	10.5	베트남
0.7	7.2	29.1	53.2	9.7	필리핀
0.8	5.9	29.7	52.5	11.1	일본
-	4.5	20.5	61.4	13.6	태국
-	3.7	22.2	51.9	22.2	기타
					학력별
-	11.5	22.1	54.0	12.4	중졸 이하
1.0	4.4	26.2	56.8	11.6	고졸
0.7	6.3	26.3	51.5	15.3	전문대 / 대졸 이상
					가구소득별
-	15.6	15.6	59.4	9.4	100만원 미만
0.5	9.0	27.6	52.3	10.6	100 ~ 200만원 미만
1.5	5.9	26.3	53.7	12.7	200 ~ 300만원 미만
-	4.5	26.7	55.0	13.8	300 ~ 400만원 미만
0.9	4.4	22.1	53.1	19.5	400 ~ 500만원 미만
-	1.9	23.1	63.5	11.5	500만원 이상
3.2	3.2	29.0	51.6	12.9	모름 / 무응답
					지역규모별
1.1	9.8	26.3	47.7	15.0	대도시
0.2	4.4	26.9	54.8	13.8	중소도시
1.2	5.1	23.9	58.9	10.9	농산어촌

주) 학부모용 문항임

표 1-152. 사회에 대한 생각 - 열심히 일하면 지금보다 더 나은 계층으로 올라 갈 수 있다

단위 : %

구분	전혀 동의하지 않는다	별로 동의하지 않는다	보통이다	어느 정도 동의한다	매우 동의한다
<b>전 체</b>	0.8	6.8	24.4	53.6	14.4
<b>연 령 별</b>					
40대 이하	0.2	7.0	22.7	54.5	15.6
50대 이상	1.5	6.6	26.1	52.7	13.2
<b>출 신 국 가 별</b>					
한 국	-	3.3	36.7	43.3	16.7
중 국 ( 한 족 등 )	-	7.6	16.5	59.5	16.5
중 국 ( 조 선 족 )	1.1	4.3	22.0	52.7	19.9
베 트 남	-	10.5	15.8	57.9	15.8
필 리 핀	0.4	7.2	27.0	53.2	12.2
일 본	1.6	7.2	26.1	53.0	12.1
태 국	-	11.4	22.7	50.0	15.9
기 타	-	5.6	16.7	61.1	16.7
<b>학 력 별</b>					
중 졸 이하	-	9.7	25.7	52.2	12.4
고 졸	0.8	5.8	24.5	55.3	13.7
전문대 / 대졸 이상	1.1	7.2	24.0	51.9	15.7
<b>가 구 소 득 별</b>					
100만원 미만	-	9.4	12.5	68.8	9.4
100 ~ 200만원 미만	0.5	9.5	25.1	54.3	10.6
200 ~ 300만원 미만	0.9	7.4	24.5	53.4	13.9
300 ~ 400만원 미만	0.6	5.5	26.0	50.5	17.4
400 ~ 500만원 미만	0.9	5.3	20.4	54.9	18.6
500만원 이상	1.9	3.8	19.2	61.5	13.5
모름 / 무응답	3.2	3.2	38.7	48.4	6.5
<b>지 역 규 모 별</b>					
대 도 시	2.3	7.9	27.1	47.7	15.0
중 소 도 시	0.2	6.5	23.5	53.3	16.5
농 산 어 촌	0.6	6.3	23.6	58.6	10.9

주) 학부모용 문항임

표 1-153. 사회에 대한 생각 - 우리사회는 노력에 따른 공정한 대가가 제공되고 있다

단위 : %

전혀 동의하지 않는다	별로 동의하지 않는다	보통이다	어느 정도 동의한다	매우 동의한다	구분
1.4	9.7	32.7	47.8	8.4	전체
1.3	8.5	32.1	47.9	10.2	연령별
1.5	10.8	33.2	47.7	6.8	40대 이하
					50대 이상
					출신국가별
-	20.0	43.3	26.7	10.0	한국
2.5	12.7	27.8	46.8	10.1	중국(한족 등)
1.6	7.0	30.6	50.0	10.8	중국(조선족)
-	5.3	21.1	68.4	5.3	베트남
0.7	9.0	30.9	50.0	9.4	필리핀
1.8	10.9	38.0	44.2	5.2	일본
-	4.5	29.5	50.0	15.9	태국
1.9	9.3	18.5	59.3	11.1	기타
					학력별
3.5	11.5	28.3	47.8	8.8	중졸 이하
0.8	9.8	31.8	50.5	7.1	고졸
1.6	9.0	34.8	44.7	9.9	전문대/대졸 이상
					가구소득별
-	21.9	18.8	53.1	6.3	100만원 미만
1.5	11.6	39.2	41.7	6.0	100 ~ 200만원 미만
1.5	8.3	33.3	49.6	7.4	200 ~ 300만원 미만
0.3	9.6	29.6	50.5	10.0	300 ~ 400만원 미만
0.9	10.6	30.1	46.0	12.4	400 ~ 500만원 미만
3.8	3.8	32.7	46.2	13.5	500만원 이상
9.7	6.5	38.7	45.2	-	모름 / 무응답
					지역규모별
2.3	10.5	35.3	42.5	9.4	대도시
1.5	10.6	35.0	44.0	9.0	중소도시
0.6	7.6	27.2	57.7	6.9	농산어촌

주) 학부모용 문항임

**표 1-154. 사회에 대한 생각 - 사회적 성취에 있어 부모의 경제·사회적 지위보다 내 노력이 더 중요하다**

단위 : %

구분	전혀 동의하지 않는다	별로 동의하지 않는다	보통이다	어느 정도 동의한다	매우 동의한다
<b>전 체</b>	0.9	7.0	25.6	48.8	17.6
<b>연 령 별</b>					
40대 이하	0.2	6.8	25.2	49.2	18.6
50대 이상	1.7	7.2	26.1	48.4	16.7
<b>출 신 국 가 별</b>					
한 국	-	10.0	33.3	36.7	20.0
중 국 ( 한 족 등 )	-	3.8	17.7	57.0	21.5
중 국 ( 조 선 족 )	1.1	7.0	24.2	44.6	23.1
베 트 남	-	-	31.6	52.6	15.8
필 리 핀	0.4	5.0	26.3	55.0	13.3
일 본	1.8	8.8	29.2	45.0	15.2
태 국	-	11.4	9.1	50.0	29.5
기 타	-	5.6	20.4	51.9	22.2
<b>학 력 별</b>					
중 졸 이하	-	6.2	23.9	51.3	18.6
고 졸	0.8	8.7	24.5	50.3	15.8
전문대 / 대졸 이상	1.3	5.2	27.4	46.5	19.6
<b>가 구 소 득 별</b>					
100만원 미만	-	15.6	21.9	50.0	12.5
100 ~ 200만원 미만	0.5	8.0	25.1	54.8	11.6
200 ~ 300만원 미만	0.9	4.7	31.0	46.3	17.1
300 ~ 400만원 미만	0.6	6.1	22.8	51.8	18.6
400 ~ 500만원 미만	0.9	11.5	16.8	41.6	29.2
500만원 이상	1.9	7.7	23.1	44.2	23.1
모름 / 무응답	6.5	6.5	38.7	41.9	6.5
<b>지 역 규 모 별</b>					
대 도 시	1.5	7.1	24.4	44.0	22.9
중 소 도 시	0.6	6.5	29.2	45.8	17.9
농 산 어 촌	0.9	7.6	21.5	57.1	13.0

주) 학부모용 문항임

표 1-155. 사회에 대한 생각 - 대학은 반드시 나와야 한다

단위 : %

전혀 동의하지 않는다	별로 동의하지 않는다	보통이다	어느 정도 동의한다	매우 동의한다	구분
2.9	14.6	25.0	40.2	17.4	전체
2.8	10.5	25.0	41.7	19.9	연령별
2.9	18.5	25.0	38.7	14.9	40대 이하
					50대 이상
6.7	20.0	43.3	16.7	13.3	출신국가별
2.5	7.6	20.3	34.2	35.4	한국
1.6	13.4	17.7	45.7	21.5	중국(한족 등)
-	5.3	21.1	68.4	5.3	중국(조선족)
1.8	7.6	25.5	45.0	20.1	베트남
3.9	20.9	28.9	35.9	10.3	필리핀
4.5	22.7	15.9	38.6	18.2	일본
3.7	13.0	24.1	40.7	18.5	태국
					기타
2.7	23.9	18.6	37.2	17.7	학력별
2.5	14.1	26.4	40.8	16.2	중졸 이하
3.4	12.8	24.9	40.2	18.7	고졸
					전문대 / 대졸 이상
3.1	15.6	12.5	50.0	18.8	가구소득별
2.0	13.1	22.6	46.2	16.1	100만 원 미만
3.5	14.5	28.9	40.1	13.0	100 ~ 200만 원 미만
1.9	13.5	26.0	38.6	19.9	200 ~ 300만 원 미만
2.7	15.0	21.2	32.7	28.3	300 ~ 400만 원 미만
7.7	15.4	17.3	38.5	21.2	400 ~ 500만 원 미만
3.2	32.3	25.8	38.7	-	500만 원 이상
					모름 / 무응답
3.4	14.3	27.1	38.3	16.9	지역규모별
2.5	12.1	26.0	40.8	18.5	대도시
3.0	18.4	21.8	40.8	16.0	중소도시
					농산어촌

주) 학부모용 문항임

표 1-156. 사회에 대한 생각 - 한국 사회에서 교육을 어디까지 받았는지(학력)는 중요하다

단위 : %

구분	전혀 동의하지 않는다	별로 동의하지 않는다	보통이다	어느 정도 동의한다	매우 동의한다
<b>전 체</b>	0.4	4.8	20.2	52.3	22.3
<b>연 령 별</b>					
40대 이하	0.4	4.3	20.7	52.4	22.2
50대 이상	0.4	5.3	19.8	52.1	22.4
<b>출 신 국 가 별</b>					
한 국	-	3.3	23.3	53.3	20.0
중 국 ( 한 족 등 )	1.3	7.6	15.2	44.3	31.6
중 국 ( 조 선 족 )	0.5	4.3	16.1	55.4	23.7
베 트 남	-	-	15.8	68.4	15.8
필 리 핀	0.4	4.7	22.7	52.9	19.4
일 본	0.3	5.7	20.4	50.6	23.0
태 국	-	2.3	27.3	59.1	11.4
기 타	-	1.9	22.2	50.0	25.9
<b>학 력 별</b>					
중 졸 이하	1.8	4.4	22.1	54.0	17.7
고 졸	0.2	5.8	20.8	52.6	20.6
전문대 / 대졸 이상	0.2	3.8	19.1	51.5	25.4
<b>가 구 소 득 별</b>					
100만원 미만	3.1	6.3	21.9	56.3	12.5
100 ~ 200만원 미만	0.5	4.5	16.1	57.3	21.6
200 ~ 300만원 미만	0.3	4.4	23.9	51.0	20.4
300 ~ 400만원 미만	0.3	3.2	19.0	53.7	23.8
400 ~ 500만원 미만	-	7.1	17.7	46.0	29.2
500만원 이상	-	7.7	23.1	44.2	25.0
모름 / 무응답	-	12.9	22.6	51.6	12.9
<b>지 역 규 모 별</b>					
대 도 시	0.4	4.9	22.6	48.5	23.7
중 소 도 시	0.4	3.8	20.2	51.7	24.0
농 산 어 촌	0.3	6.3	18.4	56.2	18.7

주) 학부모용 문항임

표 1-157. 사회에 대한 생각 - 한국사회에서 어느 학교를 나왔는지(학벌)는 중요하다

단위 : %

전혀 동의하지 않는다	별로 동의하지 않는다	보통이다	어느 정도 동의한다	매우 동의한다	구분
0.7	8.6	24.6	47.0	19.0	전체
0.9	7.5	25.9	46.2	19.4	연령별
0.6	9.7	23.3	47.7	18.7	40대 이하
					50대 이상
					출신국가별
-	6.7	26.7	43.3	23.3	한국
2.5	10.1	19.0	38.0	30.4	중국(한족 등)
0.5	7.0	16.7	54.8	21.0	중국(조선족)
-	-	26.3	63.2	10.5	베트남
0.4	8.3	31.3	46.0	14.0	필리핀
0.8	9.8	24.5	44.7	20.2	일본
2.3	9.1	31.8	43.2	13.6	태국
-	9.3	18.5	53.7	18.5	기타
					학력별
1.8	10.6	22.1	50.4	15.0	중졸 이하
0.8	9.1	24.3	46.8	19.1	고졸
0.4	7.6	25.6	46.3	20.0	전문대 / 대졸 이상
					가구소득별
3.1	9.4	18.8	56.3	12.5	100만 원 미만
2.0	9.5	24.6	48.2	15.6	100 ~ 200만 원 미만
0.6	10.0	25.7	44.0	19.8	200 ~ 300만 원 미만
0.3	5.1	26.0	50.5	18.0	300 ~ 400만 원 미만
-	8.0	19.5	43.4	29.2	400 ~ 500만 원 미만
-	13.5	21.2	48.1	17.3	500만 원 이상
-	16.1	29.0	38.7	16.1	모름 / 무응답
					지역규모별
0.8	10.2	24.4	42.9	21.8	대도시
0.6	6.7	27.1	45.2	20.4	중소도시
0.9	10.3	21.1	52.9	14.8	농산어촌

주) 학부모용 문항임

표 1-158. 가정의 월평균 소득수준

단위 : %

구분	100만원 미만	100-200만원 미만	200-300만원 미만	300-400만원 미만	400-500만원 미만	500만원 이상	모름/무응답
<b>전 체</b>	3.0	18.5	31.5	28.9	10.5	4.8	2.9
<b>연 령 별</b>							
40대 이하	2.3	17.7	29.7	30.3	11.3	6.0	2.8
50대 이상	3.7	19.3	33.2	27.5	9.7	3.7	2.9
<b>출 신 국 가 별</b>							
한 국	-	20.0	33.3	26.7	10.0	6.7	3.3
중 국 ( 한 쪽 등 )	2.5	22.8	24.1	27.8	15.2	5.1	2.5
중 국 ( 조 선 쪽 )	2.2	15.1	28.0	28.0	16.7	8.1	2.2
베 트 남	-	5.3	31.6	57.9	5.3	-	-
필 리 핀	5.0	28.1	29.9	28.8	4.0	1.4	2.9
일 본	2.1	13.7	35.1	29.2	10.6	5.9	3.4
태 국	2.3	22.7	34.1	22.7	13.6	2.3	2.3
기 타	5.6	9.3	33.3	27.8	14.8	5.6	3.7
<b>학 력 별</b>							
중 졸 이하	6.2	19.5	29.2	28.3	11.5	1.8	3.5
고 졸	1.7	20.4	34.3	28.5	8.1	4.0	2.9
전문대/대졸 이상	3.6	16.0	28.8	29.4	13.0	6.5	2.7
<b>가 구 소 득 별</b>							
100만원 미만	100.0	-	-	-	-	-	-
100 ~ 200만원 미만	-	100.0	-	-	-	-	-
200 ~ 300만원 미만	-	-	100.0	-	-	-	-
300 ~ 400만원 미만	-	-	-	100.0	-	-	-
400 ~ 500만원 미만	-	-	-	-	100.0	-	-
500만원 이상	-	-	-	-	-	100.0	-
모름 / 무응답	-	-	-	-	-	-	100.0
<b>지 역 규 모 별</b>							
대 도 시	1.5	16.2	34.2	28.9	12.4	6.0	0.8
중 소 도 시	2.9	19.0	27.9	31.3	11.5	5.0	2.5
농 산 어 촌	4.2	19.6	34.4	25.4	7.6	3.6	5.1

주) 학부모용 문항임

표 1-159. 가정의 경제적 형편

단위 : %

아주 어렵다	어려운 편이다	보통이다	잘 사는 편이다	아주 잘 산다	모름/무응답	구분
7.4	33.5	55.1	3.4	0.2	0.4	전 체
5.6	30.1	59.6	3.6	0.4	0.8	연 령 별
9.2	36.9	50.6	3.3	-	-	4 0 대 이 하
						5 0 대 이 상
-	30.0	66.7	3.3	-	-	출 신 국 가 별
3.8	32.9	59.5	3.8	-	-	한 국
4.3	23.1	67.7	4.8	-	-	중 국 ( 한 쪽 등 )
-	31.6	63.2	5.3	-	-	중 국 ( 조 선 쪽 )
11.5	40.3	46.0	0.7	0.4	1.1	베 트 남
7.8	37.0	51.2	3.9	0.3	-	필 리 핀
11.4	22.7	63.6	2.3	-	-	일 본
3.7	22.2	63.0	9.3	-	1.9	태 국
						기 타
7.1	31.9	59.3	0.9	-	0.9	학 력 별
7.7	34.1	54.3	3.7	-	0.2	중 졸 이 하
7.2	33.3	54.8	3.8	0.4	0.4	고 졸
						전문대 / 대졸 이상
56.3	40.6	3.1	-	-	-	가 구 소 득 별
19.1	61.3	19.6	-	-	-	1 0 0 만 원 미 만
4.4	44.2	50.1	1.2	-	-	100 ~ 200만원 미만
2.6	19.3	74.0	3.9	0.3	-	200 ~ 300만원 미만
-	5.3	85.0	8.8	0.9	-	300 ~ 400만원 미만
-	-	80.8	19.2	-	-	400 ~ 500만원 미만
3.2	32.3	48.4	3.2	-	12.9	5 0 0 만 원 이 상
						모 름 / 무 응 답
5.3	30.1	59.0	5.3	0.4	-	지 역 규 모 별
7.5	34.4	55.0	2.1	0.2	0.8	대 도 시
9.1	35.0	52.0	3.9	-	-	중 소 도 시
						농 산 어 촌

주) 학부모용 문항임





## 제2장 주요항목 상대표준오차



표 11-1. 연도별 건강상태

항목	평균(% , 상대표준오차)									
	1차 년도	2차 년도	3차 년도	4차 년도	5차 년도	6차 년도	7차 년도	8차 년도	9차 년도	10차 년도
건강상태	0.48	0.48	0.49	0.48	0.53	0.48	0.53	0.54	0.60	0.57

표 11-2. 연도별 자아존중감

항목	평균(% , 상대표준오차)									
	1차 년도	2차 년도	3차 년도	4차 년도	5차 년도	6차 년도	7차 년도	8차 년도	9차 년도	10차 년도
나는 다른 사람처럼 가치있는 사람이라고 생각한다	-	-	-	-	-	-	0.56	0.61	0.57	0.58
나는 좋은 품성을 가졌다고 생각한다	-	-	-	-	-	-	0.61	0.63	0.62	0.60
나는 대체적으로 실패한 사람이라고 생각한다	-	-	-	-	-	-	0.68	0.72	0.74	0.71
나는 대부분의 다른 사람들만큼 일을 잘 할 수 있다	-	-	-	-	-	-	0.65	0.68	0.65	0.62
나는 자랑할 것이 별로 없다	-	-	-	-	-	-	0.79	0.84	0.89	0.87
나는 나 자신에 대해 긍정적인 태도를 가지고 있다	-	-	-	-	-	-	0.57	0.63	0.66	0.64
나는 나 자신에 대하여 대체적으로 만족한다	-	-	-	-	-	-	0.62	0.67	0.69	0.68
나는 가끔 나 자신이 쓸모없는 사람이라는 느낌이 든다	-	-	-	-	-	-	0.74	0.77	0.80	0.78
나는 때때로 내가 좋은 사람이 아니라고 생각한다	-	-	-	-	-	-	0.81	0.86	0.89	0.92

표 II-3. 연도별 삶의 만족도

항목	평균(% , 상대표준오차)									
	1차 년도	2차 년도	3차 년도	4차 년도	5차 년도	6차 년도	7차 년도	8차 년도	9차 년도	10차 년도
나는 사는데 즐겁다	0.47	0.49	0.46	0.47	0.52	0.50	0.53	0.59	0.60	0.59
나는 걱정거리가 별로 없다	0.61	0.65	0.62	0.68	0.75	0.83	0.86	0.94	0.99	1.02
나는 내 삶이 행복하다고 생각한다	0.51	0.52	0.49	0.52	0.55	0.55	0.57	0.63	0.62	0.63

표 II-4. 사회적 가치

항목	평균(% , 상대표준오차)	
	10차 년도	
	청소년	학부모
우리사회는 한 번 실패해도 다시 일어설 수 있는 기회가 있다	0.74	0.64
열심히 일하면 지금보다 더 나은 계층으로 올라 갈 수 있다	0.72	0.67
우리사회는 노력에 따른 공정한 대가가 제공되고 있다	0.80	0.72
사회적 성취에 있어 부모의 경제·사회적 지위보다 내 노력이 더 중요하다	0.78	0.70
대학은 반드시 나와야 한다	1.19	0.88
한국 사회에서 교육을 어디까지 받았는지(학력)는 중요하다	0.85	0.63
한국 사회에서 어느 학교를 나왔는지(학벌)는 중요하다	0.89	0.72

## 2021년 한국청소년정책연구원 발간자료 목록

### 기관고유과제

- 21-R01 아동·청소년 대상 디지털 성범죄 현황 및 대응방안 연구 / 장근영·임지연
- 21-R02 지역사회 청소년 스포츠 활동 활성화 방안 연구 / 김정숙·정은주·정현우
- 21-R03 10대 청소년의 정신건강 실태조사 / 최정원·문호영·전진아·박용천
- 21-R04 청소년 정치참여 실태와 활성화방안 연구 / 모상현·최용환·남미자·정건희
- 21-R05 미래지향적 청소년 시설 및 공간 혁신방안 연구 / 김경준·강경균·변나향
- 21-R06 아동·청소년의 놀이 실태 및 성장지원 방안연구 / 김영한·이유진
- 21-R07 청년의 사회적 고립 실태 및 지원방안 연구 / 유민상·신동훈
- 21-R08 장애청소년 친화적 청소년정책 추진방안 연구 / 김지연·김승경·오욱찬·정소연
- 21-R09 청소년 분야 한국판 뉴딜 대응전략 연구 / 최창욱·좌동훈·성은모·남화성
- 21-R10 2021 아동·청소년 권리에 관한 국제협약 이행 연구 -한국 아동·청소년 인권실태: 총괄보고서 / 김영지·최홍일·유설희·이민희·김진호
- 21-R10-1 2021 아동·청소년 권리에 관한 국제협약 이행 연구 -한국 아동·청소년 인권실태: 심화분석보고서 / 유성상
- 21-R10-2 2021 아동·청소년 권리에 관한 국제협약 이행 연구 -한국 아동·청소년 인권실태: 총괄보고서 / 김영지·최홍일·유설희
- 21-R11 지역사회 네트워크를 활용한 청소년 성장지원정책 추진체계 구축 방안 연구Ⅲ / 황세영·이경상·송민경·조윤정
- 21-R12 포스트 코로나 시대의 청소년정책 대응 방안 연구 / 서정아·성윤숙·홍순구·권일남
- 21-R12-1 비정형 민원 데이터를 활용한 청소년 정책의제 도출 / 홍순구·임지연
- 21-R12-2 공공데이터를 활용한 청소년 정책의제 도출 / 홍성효
- 21-R13 2021 한국 아동·청소년 패널조사 / 하형석·황진구·김성은·이용해
- 21-R13-1 2021 한국 아동·청소년 패널조사: 데이터분석보고서 / 김성은·박찬호
- 21-R14 2021 다문화청소년 종단연구 / 양계민·장윤선·정유미·한지형

21-R14-1 2021 다문화청소년 종단연구: 기초분석보고서(1기 패널) / 양계민·장윤선·정윤미·한지형

21-R14-2 2021 다문화청소년 종단연구: 기초분석보고서(2기 패널) / 양계민·장윤선·정윤미·한지형

## 협동연구과제

경제·인문사회연구회 협동연구총서 21-76-01 학교밖 청소년 지역사회 지원방안 연구Ⅳ:  
질적 패널조사를 중심으로 / 김희진·서고운·김은정 (자체번호 21-R15)

경제·인문사회연구회 협동연구총서 21-76-02 학교밖 청소년 지역사회 지원방안 연구Ⅳ:  
질적 종단자료 심층분석보고서 / 김희진·서고운·김미정·류정희·권지성 (자체번호 21-R15-1)

경제·인문사회연구회 협동연구총서 21-77-01 청소년의 건강권 보장을 위한 정책방안 연구Ⅲ:  
후기청소년 / 임희진·황여정·유성렬 (자체번호 21-R16)

경제·인문사회연구회 협동연구총서 21-77-02 청소년의 건강권 보장을 위한 정책방안 연구Ⅲ:  
후기청소년 - 해외사례 분석 / 임희진·박윤주·황여정 (자체번호 21-R16-1)

경제·인문사회연구회 협동연구총서 21-77-03 청소년의 건강권 보장을 위한 정책방안 연구Ⅲ:  
후기청소년 - 기초분석보고서 / 임희진·황여정 (자체번호 21-R16-2)

경제·인문사회연구회 협동연구총서 21-78-01 청소년 미디어 이용 실태 및 대상별 정책대응방안 연구Ⅱ:  
10대 청소년 / 배상률·이창호·김남두 (자체번호 21-R17)

경제·인문사회연구회 협동연구총서 21-78-02 청소년 미디어 이용 실태 및 대상별 정책대응방안 연구Ⅱ:  
10대 청소년 - 청소년 미디어 교육 지원을 위한 부모 참여 중심 소셜리빙랩 운영 방안 /  
정현선·조병영·권은선·김광희 (자체번호 21-R17-1)

경제·인문사회연구회 협동연구총서 21-78-03 청소년 미디어 이용 실태 및 대상별 정책대응방안 연구Ⅱ:  
10대 청소년 - 기초분석보고서 / 배상률·이창호 (자체번호 21-R17-2)

경제·인문사회연구회 협동연구총서 21-79-01 청년 빈곤 실태와 자립안정망 체계 구축방안 연구Ⅰ:  
김형주·연보라·정세정·변금선 (자체번호 21-R18)

경제·인문사회연구회 협동연구총서 21-80-01 청년 사회 첫 출발 실태 및 정책방안 연구Ⅰ:  
일자리 / 김기현·배정희·김창환·성재민 (자체번호 21-R19)

경제·인문사회연구회 협동연구총서 21-80-02 청년 사회 첫 출발 실태 및 정책방안 연구Ⅰ:  
일자리 - 기초분석보고서 / 김기현·배정희 (자체번호 21-R19-1)

## 수 시 과 제

- 21-R20 보호종료아동 및 자립준비청소년 자립지원 현안과 과제 / 김지연
- 21-R21 청소년 자살 원인 탐색 및 예방 대책 연구 / 서고운
- 21-R22 포스트 코로나 시대의 청소년활동 활성화 방안 연구 / 문호영
- 21-R23 청년정책연구 분야별 현황 분석 / 신동훈·김세현
- 21-R24 학교미디어교육센터 설치 유형별 지역 안착방안 / 배상률
- 21-R25 이주배경 아동·청소년 행정자료 연계 및 법제화방안 연구 / 양계민

## 연구개발적립금

- 21-R26 청소년 정책연구 동향 분석 / 이지연

## 수 탁 과 제

- 21-R27 제4차 청소년보호종합대책 수립을 위한 기초연구 / 김승경·배정희
- 21-R28 청소년지도자 처우개선 및 청소년시설 운영기준 수립 연구용역 / 최용환·이희철·장혜운
- 21-R29 청소년 자살예방 교육프로그램 효과성 분석 연구 / 김형주·강영배
- 21-R30 2021년 학교폭력 예방교육 컨설팅 매뉴얼 / 성윤숙·방인자·김유민·조아라
- 21-R31 2020 학교폭력 예방교육 어울림 프로그램 적용효과 분석 / 성윤숙·홍성효·김현수·장원빈
- 21-R32 한국 아동·청소년 삶의 질 지표 구축 방안 연구Ⅱ / 유민상
- 21-R33 2015년 개정교육과정에 따른 학교폭력 예방 어울림 교과 연계 프로그램(중학교용-영어) / 성윤숙·임희진
- 21-R34 2015년 개정교육과정에 따른 학교폭력 예방 어울림 교과 연계 프로그램(중학교용-기술·가정) / 성윤숙·서정아
- 21-R35 2015년 개정교육과정에 따른 학교폭력 예방 어울림 교과 연계 프로그램(중학교용-체육) / 성윤숙·김영지
- 21-R36 2015년 개정교육과정에 따른 학교폭력 예방 어울림 교과 연계 프로그램(고등학교용-영어) / 성윤숙·임희진
- 21-R37 2015년 개정교육과정에 따른 학교폭력 예방 어울림 교과 연계 프로그램(고등학교용-기술·

가정) / 성윤숙·서정아

- 21-R38 2015년 개정교육과정에 따른 학교폭력 예방 어울림 교과 연계 프로그램(고등학교용-체육) / 성윤숙·김영지
- 21-R39 2020년 학부모용 학교폭력 예방교육 소식지 모음집 / 성윤숙·김옥수
- 21-R40 어울림 프로그램으로 열어가는 학교폭력 예방교육 안내서(초등학교용) / 성윤숙·김정민·김효주·장원빈
- 21-R41 어울림 프로그램으로 열어가는 학교폭력 예방교육 안내서(중학교용) / 성윤숙·김옥수
- 21-R42 어울림 프로그램으로 열어가는 학교폭력 예방교육 안내서(고등학교용) / 성윤숙
- 21-R43 이주배경 아동·청소년 현황통계 생성을 위한 행정자료 연계방안 연구 / 양계민·장윤선
- 21-R44 2020년 청소년종합실태조사 / 김기현·문호영·황세영·유민상·이용해·김균희
- 21-R45 2021년 학교폭력 예방교육 어울림 학생서포터즈단 시범 운영 매뉴얼 / 성윤숙·장원빈·최동혁·김예원
- 21-R46 (초등용) 학업중단 위기 학생을 위한 비대면 꿈지락 / 황세영·송원일·배수인·유한별
- 21-R47 (중등용) 학업중단 위기 학생을 위한 비대면 꿈지락 / 황세영·송원일·배수인·유한별
- 21-R48 미디어 리터러시 교육 지원체계 구축방안 연구 / 배상률
- 21-R49 강원 2024 청소년 참여 기본계획 / 김정숙·김경준·정은주·이용해·김혁진
- 21-R50 보호대상아동 심리정서지원체계 통합구축방안 연구 / 김지연·정소연·이상경
- 21-R51 위기청소년 자립지원 표준화방안 및 평가지표 개발 연구 / 김지연·권해수·정경은
- 21-R52 인천 다문화교육 종합발전방안 연구 / 연보라·김정숙·신동훈·김재우
- 21-R53 지자체 및 중앙부처 청년정책 분야별 시행계획 평가방안 심화연구 / 배정희·장근영·이용해
- 21-R54 청소년상담사 자격제도 개선연구 / 최창욱·좌동훈
- 21-R55 청소년 참여활성화 및 권리의식 신장을 위한 제도적 기반 연구 / 좌동훈·김지수
- 21-R56 2021년 대학 성희롱·성폭력 전담기구 실태조사 / 정은주·문호영
- 21-R57 포스트코로나 시대의 성남시 청소년서비스 수요분석과 대안전략 수립 연구 / 최용환·곽창규·김민주
- 21-R58 2021 특수교육대상자 인권실태조사 / 김성은·김영지·김지연·강경균·서교운·최홍일·임경원
- 21-R59 학교 성희롱·성폭력 사안처리 컨설팅 매뉴얼 / 정은주·임지연
- 21-R60 (2022년 개정판)어울림 프로그램으로 열어가는 학교폭력 예방교육 안내서(초등학교용) / 성윤숙·유설희·장원빈
- 21-R61 (2022년 개정판)어울림 프로그램으로 열어가는 학교폭력 예방교육 안내서(중학교용) / 성윤숙·유설희·김예원

- 21-R62 (2022년 개정판)어울림 프로그램으로 열어가는 학교폭력 예방교육 안내서(고등학교용) / 성윤숙·유설희·신보람
- 21-R63 지속가능한 청소년국제교류사업 발전방안 연구 / 양계민·김민
- 21-R64 2021 경기도 다문화학생 직업교육 지원방안 / 양계민·장윤선·강희숙
- 21-R65 이주배경 청소년 실태조사 / 양계민·정윤미·장윤선
- 21-R66 학업중단 위기 청소년의 유형별·단계별 지원 방안 / 김영지·박하나·손진희
- 21-R67 학업중단 예방을 위한 지역자원 유형 조사 및 연계 방안 / 김성은·송원일·최홍일·배수인
- 21-R68 2021년 청소년방과후아카데미 효과만족도 조사 연구 / 서정아·조아미
- 21-R69 포스트코로나 시대의 한·중 청소년 생활실태 및 가치관 비교연구 / 배상률·장수·김수영
- 21-R70 니트 등 비경제활동 청년층의 노동시장 유입을 위한 정책방안 연구 / 김기현·유민상·배정희·신동훈
- 21-R71 청년정책 해외사례 및 시사점 / 김기현
- 21-R72 청년과 정의 연구 / 김기현
- 21-R73 이주배경 아동·청소년 지원 지역기관 연계 시범사업 모니터링, 평가 및 모델개발(2차) / 연보라·좌동훈·장윤선·김재우·오성배·장훈성
- 21-R74 2021 학교 밖 청소년 실태조사 / 김희진·임희진·김정숙·서고운
- 21-R75 다함께돌봄센터 운영 실무 개발 연구 / 황진구·좌동훈
- 21-R75-1 다함께돌봄센터 운영 실무 매뉴얼 / 황진구·좌동훈
- 21-R76 강진 청소년문화예술센터 건립 연구용역 / 김영한·이유진·선민철·이상선
- 21-R77 2021년 지역사회 청소년 성장지원 모델 운영사업 / 황세영·이경상·유민상·최홍일

## 세미나 및 워크숍 자료집

- 21-S01 2020 학교폭력 예방교육 어울림 프로그램 우수사례집 (1.28)
- 21-S02 2021년 학교폭력 예방교육 컨설팅단 워크숍(1.27)
- 21-S03 2020년 어울림 프로그램 운영 우수사례 시상 및 성과보고회(1.28)
- 21-S04 청년 연속기획포럼: 『2020 한국청년을 말한다』3차 포럼-한국청년, 무엇을 원하는가?(1.15)
- 21-S05 청소년정책 토론회 『코로나 팬데믹, 그리고 청소년』(2.26)
- 21-S06 2021년 학교폭력 예방교육 어울림 학생서포터즈단 발대식 및 사전교육 자료집(6.5)

- 21-S07 근거기반 이주배경청소년정책 추진방안모색을 위한 전문가 포럼(7.27)
- 21-S08 21세기 비전, 한국-몽골 청소년의 유라시아 이니셔티브(7.19)
- 21-S09 대안교실 프로그램(꿈지락) 이해 및 활용 직무연수 자료집(7.27)
- 21-S10 2021년 학교폭력 예방교육 컨설팅단 상반기 성과보고회(8.10)
- 21-S11 2021 학업중단 예방 및 대안교육 포럼: 미래 대안교육, 함께 길을 찾다-청소년에게 맞춤형 교육기회를(8.20)
- 21-S12 대안학교 및 대안교육특성화학교 역량강화 연수(8.18)
- 21-S13 2021년 학교폭력 예방교육 발전방안 포럼(8.18)
- 21-S14 2021 미디어교육 현장지원단 워크숍: 학교 미디어교육 활성화 제고 및 현장 적용 방안 수업의 실제와 사례 공 유(8.13)
- 21-S15 National Youth Policy Review: India(6.14)
- 21-S16 National Youth Policy Review: Malawi(6.21)
- 21-S17 제41회 청소년정책포럼: 미래 청소년 정책의 새로운 구상(11.5)
- 21-S18 National Youth Policy Review: Gambia(6.29)
- 21-S19 2021년 학교폭력 예방교육 어울림 학생서포터즈단 중간워크숍 자료집(8.21)
- 21-S20 제4회 한일진로교육포럼: 코로나 시대의 진로교육, '다양한 배움의 장'에서의 진로교육기회보장에 관한 한일비교 (9.25)
- 21-S21 미래를 대표하기: 핀란드 정부의 청소년 참여 정책(9.10)
- 21-S22 제12차 청년정책포럼: 청년의 사회적 고립 실태 및 대응방안(10.5)
- 21-S23 콜로키움 Mongolian Youth Policy Review 5차(10.1)
- 21-S24 콜로키움 Guatemalan Youth Policy Review 6차(10.8)
- 21-S25 Youth and Public Policy in Afghanistan(11.22)
- 21-S26 제42회 청소년정책포럼: 청소년 정치참여 현안과제 및 활성화 방안 모색(11.25)
- 21-S27 청소년정책 릴레이 토론회 자료집 '환경변화에 따른 청소년 위기상황 대응 및 보호지원 방향'(10.27)
- 21-S28 영국의 청년 고용 및 훈련 정책(11.23)
- 21-S29 청소년정책 릴레이 토론회 자료집 '뉴노멀 시대의 청소년 활동 환경 조성 방안'(11.3)
- 21-S30 청소년정책 릴레이 토론회 자료집 '뉴노멀 시대의 청소년 복지정책 방향'(11.10)
- 21-S31 직원역량 콜로키움: 실무자를 위한 예산 편성의 실제(11.22)
- 21-S32 2021 대안학교 관리자 및 담당자 역량 강화를 위한 랜선토크 워크숍 자료집(11.25)
- 21-S33 청소년 정책 토론회: 청소년활동 프로그램 성인지 감수성 제고 방안(12.2)
- 21-S34 지역사회 네트워크를 활용한 청소년 성장지원 정책 추진체계 구축 시범사업III" 시범사업기관 성과공유 워크숍 (11.24)

- 21-S35 미국 연방정부 및 주정부의 주요 청소년 정책 사례(12.3)
- 21-S36 제10회 한국아동청소년패널 학술대회(11.19)
- 21-S37 2021년 우수 대안교육 위탁교육기관 지원사업 연차평가 사전 워크숍(12.17)
- 21-S38 2021 학업중단예방 집중지원학교 및 대안교실 성과공유회(12.16)
- 21-S39 2021 대안교육 위탁교육기관 담당자 역량강화 연수(12.16)
- 21-S40 청소년 정책 토론회: 청소년 참여활성화 및 권리의식 신장을 위한 제도(12.15)

## 학 술 지

- 「한국청소년연구」 제32권 제1호(통권 제100호)
- 「한국청소년연구」 제32권 제2호(통권 제101호)
- 「한국청소년연구」 제32권 제3호(통권 제102호)
- 「한국청소년연구」 제32권 제4호(통권 제103호)

## 기 타 발 간 물

- NYPI Bluenote 이슈 & 정책 130호 : 청소년활동의 사회적 가치 제고방안 연구
- NYPI Bluenote 이슈 & 정책 131호 : 청소년지도자 양성시스템 재구축 방안 연구Ⅱ
- NYPI Bluenote 이슈 & 정책 132호 : 국가 미래 인적자원으로서 재외동포청소년 성장과 지원방안 연구 Ⅲ
- NYPI Bluenote 이슈 & 정책 133호 : 지역사회 네트워크를 활용한 청소년 성장지원 정책 추진체계 구축방안 연구 Ⅱ
- NYPI Bluenote 이슈 & 정책 134호 : 학교 밖 청소년 지역사회 지원방안 연구Ⅲ: 질적 패널조사를 중심으로
- NYPI Bluenote 이슈 & 정책 135호 : 청소년 빅데이터 체계 구축 및 활용방안 연구
- NYPI Bluenote 이슈 & 정책 136호 : 청소년·청년의 플랫폼 노동 실태와 대응 방안 연구
- NYPI Bluenote 통계 53호 : 위기청소년 실태 파악을 위한 예비조사 결과
- NYPI Bluenote 통계 54호 : 아동·청소년의 주거환경 인식조사
- NYPI Bluenote 통계 55호 : Z세대 10대 청소년의 가치관 변화 연구

NYPI Bluenote 통계 56호 : 청년 사회·경제실태 및 정책방안 연구Ⅴ

NYPI Bluenote 통계 57호 : 위기청소년 건강권 실태

NYPI Bluenote 통계 58호 : 2020 다문화청소년 종단연구 2기 패널 주요 조사 결과

NYPI Bluenote 통계 59호 : 청소년 혐오표현 노출 실태 연구

NYPI Bluenote 통계 60호 : 청년 핵심정책 대상별 실태 및 지원방안 연구Ⅲ : 청년 이직자

NYPI Bluenote 통계 61호 : 10대 청소년 미디어 이용 실태

NYPI Bluenote 통계 62호 : 한국아동·청소년패널조사 2018 제3차년도 주요 조사 결과 및 데이터  
분석·활용

NYPI Bluenote 통계 63호 : 아동·청소년인권실태조사

연구보고 21-R14-1

---

## 2021 다문화청소년 종단연구: 기초분석보고서(1기 패널)

---

인 쇄 2021년 12월 23일

발 행 2021년 12월 31일

발행처 **한국청소년정책연구원**  
**세종특별자치시 시청대로 370**

발행인 김 현 철

등 록 1993. 10. 23 제 21-500호

인쇄처 (주)삼일기획 전화 044)866-3011

---

사전 승인없이 보고서 내용의 무단전재·복제를 금함.

구독문의: (044) 415-2125(학술정보관)

ISBN 979-11-5654-332-9 94330

979-11-5654-330-5 (세트)

연구보고 21-R14-1

# 2021 다문화청소년 종단연구: 기초분석보고서(1기 패널)

 한국청소년정책연구원  
National Youth Policy Institute

30147 세종특별자치시 시청대로370 세종국책연구단지  
사회정책동(D동) 한국청소년정책연구원 6/7층  
Social Policy Building, Sejong National Research Complex, 370,  
Sicheong-daero, Sejong-si, 30147, Korea  
Tel. 82-44-415-2114 Fax. 82-44-415-2369



ISBN 979-11-5654-332-9  
ISBN 979-11-5654-330-5(세트)